Winter 2026 / 2027



#(R)AUSZEIT

EIFEL | MOSEL | HUNSRÜCK

Entdeckt die atemberaubenden Winter-Angebote in Cochem-Zell:

- Highlights der Gastronomie- & Winzerbetriebe
- Sehenswürdigkeiten & Ausflugsziele
- Wanderungen & weitere Aktivitäten
- Gesundheit & Wellness
- und vieles mehr...



Einfach mal Eifel, Mosel, Hunsrück

Cochem-Zell hat mit seinen drei touristischen Regionen Eifel, Mosel und Hunsrück viel zu bieten und zählt zu den schönsten Urlaubsregionen Deutschlands. Auf den folgenden Seiten findet Ihr vielfältige Angebote rund um Kulinarik, Wein, Wandern, Wellness und vieles mehr.

Diese digitale Broschüre bietet eine Übersicht der Angebote und Veranstaltungen im Landkreis Cochem-Zell im Zeitraum **November 2026 bis März 2027**. Die Daten werden fortlaufend aktualisiert, erheben jedoch keinen Anspruch auf Vollständigkeit. Abweichungen und etwaige Änderungen sind vorbehalten.

Interessierte Betriebe können sich gerne an das Tourismuscluster wenden, um ihre Angebote zu aktualisieren oder neue Angebote zu ergänzen.

Inhaltsverzeichnis

Tourist-Informationen

Essen & Trinken

Weingüter & Brennereien

Ausflugsziele & Sehenswürdigkeiten

(Geführte) Wanderungen

Aktivitäten

Wellness & Gesundheit

Veranstaltungen

Weihnachtsmärkte

Weitere Angebote & Infos

Impressum

Euer Kontakt zu den Tourist-Informationen im Landkreis

Tourist-Information Ferienland Cochem

Endertplatz 1, 56812 Cochem
Webseite: www.ferienland-cochem.de
Tel.: 02671 60040
E-Mail: info@ferienland-cochem.de

Zeller Land Tourismus GmbH

Balduinstr. 44, 56856 Zell (Mosel)
Webseite: www.zellerland.de
Tel.: 06542 96220
E-Mail: info@zellerland.de

Tourist-Information Treis-Karden

St.-Castor-Str. 87, 56253 Treis-Karden
Webseite: www.treis-karden.de
Tel.: 02672 9157700
E-Mail: touristinfo@vgcochem.de

Touristik-Büro Schieferland Kaisersesch

Am Römerturm 2, 56759 Kaisersesch
Webseite: www.schieferland-kaisersesch.de
Tel.: 02653 9996502
E-Mail: touristik-buero@vg.kaisersesch.de

GesundLand Vulkaneifel GmbH

Tourist-Informationen an den Standorten Bad Bertrich, Lutzerath und Ulmen
Webseite: www.gesundland-vulkaneifel.de
Tel.: 06592 951370
E-Mail: info@gesundland-vulkaneifel.de

Orientierung

Betriebe, Angebote und Ausflugsziele in dieser Broschüre können Sie anhand der Farben leicht der jeweiligen Region - Eifel, Mosel oder Hunsrück - zuordnen. Das hilft Ihnen dabei, die passenden Angebote in Ihrer Nähe zu finden! ▶

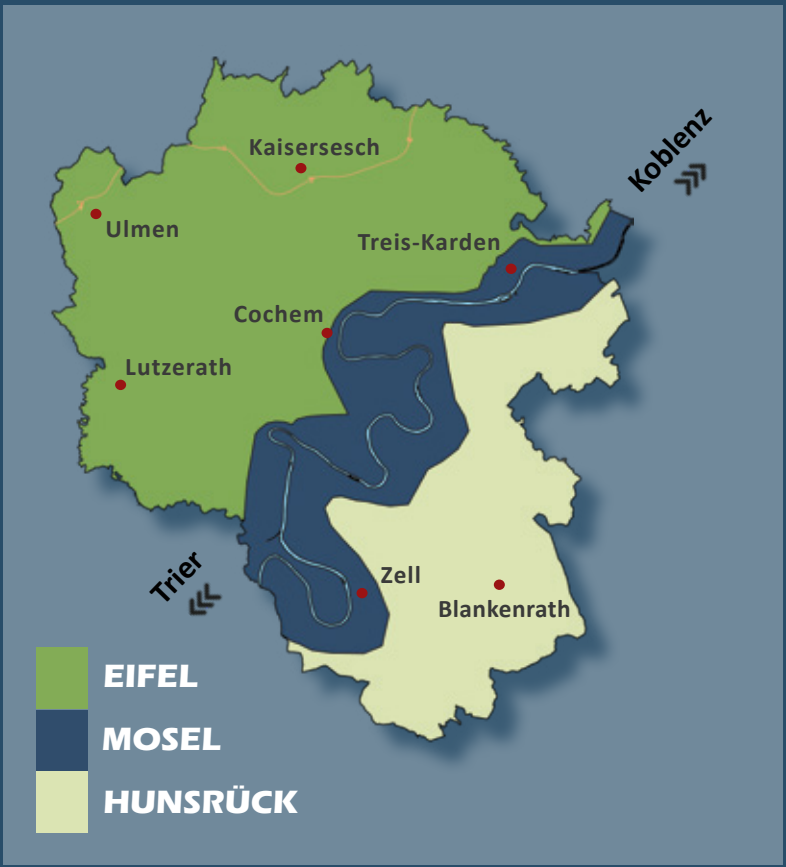



Essen & Trinken

Essen & Trinken

Auderath

Hotel Wilhelmshöhe
Wilhelmshöhe 4, 56766 Auderath
Tel.: 02676 260
E-Mail: mail@hotel-wilhelmshoehe.de
Web: www.hotel-wilhelmshoehe.de

Telefonische Reservierung erforderlich.
Mittwoch - Sonntag: 18 - 20 Uhr
Sonntag: zusätzlich 12 - 14 Uhr
Ruhetag: Montag & Dienstag
Weihnachten geschlossen
Silvester: 18 - 20:30 Uhr geöffnet

Bad Bertrich

Hotel Fürstenhof Bad Bertrich
Kurfürstenstr. 36, 56864 Bad Bertrich
Tel.: 02674 9340
E-Mail: info@fuerstenhof-bad-bertrich.com
Web: www.fuerstenhof-bad-bertrich.com

Restaurant ab 18 Uhr geöffnet.
Küche bis 20:30 Uhr.
Café: 12 - 17.30 Uhr geöffnet.

Wellnessbereich vorhanden.

Im malerischen Üßbachtal zwischen Vulkaneifel und Mosel liegt das Hotel Fürstenhof Bad Bertrich, ein stilvolles 4-Sterne-Superior Boutique-Haus, das klassischen Jugendstil mit modernem Komfort verbindet. In elegant eingerichteten Zimmern und Suiten genießen Gäste Ruhe und Ausblicke ins Grüne, während das Restaurant mit regional inspirierten Kreationen verwöhnt und der großzügige Wellnessbereich mit Thermalbad, Saunen und Anwendungen zum Entspannen einlädt.

Besonders zur festlichen Jahreszeit locken exklusive Weihnachts- und Silvester-Arrangements: kulinarische Höhepunkte, festliche Menüs und stimmungsvolle Veranstaltungen machen den Aufenthalt in Bad Bertrich zu einem unvergesslichen Erlebnis





Brohl

Eifelhof Brohl
Neugasse 8, 56754 Brohl
Tel.: 02672 9147188
E-Mail: gastro@eifelhof-brohl.de
Web: www.eifelhof-brohl.de

Ruhetage: Montag & Dienstag
Weihnachten & Silvester geöffnet

Mitttwoch - Samstag: ab 17:00 Uhr
Sonntag: ab 11:30 Uhr

Gillenfeld

Vulkanhof Ziegenkäserei
Vulkanstr. 29, 54558 Gillenfeld
Tel.: 0175 8300325
E-Mail: hoffuehrungen@vulkanhof.de
Web: www.vulkanhof.de

„Käseschule“ - Workshop in der Ziegen-Käserei Vulkanhof in Gillenfeld

Termine: 14.11. / 21.11. / 28.12. / 29.12. /
Start: 11:00 Uhr

Hofführung „Hautnah von der Ziege zum Käse“

Termine: 12.11. / 19.11./ 26.11./28.11./ 03.12./ 05.12./1 0.12./12.12.
Start: 11:00 Uhr

Ziegenwanderung

Termine unter: www.vulkanhof.de/ziegen-wanderung/

Ausführliche Informationen, Anmeldemöglichkeiten und Preise zu den Veranstaltungen finden Sie auf unserer Webseite.









Essen & Trinken

Kaisersesch

Waldhotel Kurfürst
Auf der Wacht 21, 56759 Kaisersesch
Tel.: 02653 98910
E-Mail: info@waldhotel-kurfuerst.com
Web: www.waldhotel-kurfuerst.de

Küche täglich geöffnet:

Betriebsferien: 02.01 - 10.01.2027

Sonntags ab 15:00 Uhr bis montags 16:00 Uhr geschlossen.

Betriebsferien 20.12. - 24.12. ,
25.12 & 26.12. mittags geöffnet.

Restaurant Highlight:

Französische Woche - „Schlemmen wie Gott in Frankreich“ - immer in der Buß- und Bettagwoche 13.11. bis 22.11.26.

Wellnessbereich auch für externe Gäste.

Alle Infos auf unserer Homepage.





Lutzerath

Hotel Restaurant Maas
Triererstr. 30, 56826 Lutzerath
Tel.: 02677 93630
E-Mail: service@hotel-maas.de
Web: www.hotel-maas.de

Montag und Dienstag ab 15:00 Uhr.
Mittwoch Ruhetag.
Donnerstag - Sonntag 7:00 - 23:00 Uhr

Winterliche Themen Brunchreihe.



Essen & Trinken

Ulmen

Hotel Restaurant Bürgerstube
Alter Postplatz 3, 56766 Ulmen
Tel.: 02676 367
E-Mail: info@buergerstube-ulmen.de
Web: www.hotel-buergerstube.metro.rest

Dienstag - Samstag: 18:00 - 22:00 Uhr
(Küche bis 20:00 Uhr)
Sonntag: 12:00 - 14:00 Uhr
(Küche bis 13:30 Uhr)
Ruhetag: Montag

Schlemmerhalle A48
Meisericher Str. 57, 56766 Ulmen
Tel.: 0176 57818558

Freitags und Samstags ab 17:00 Uhr,
Sonntags ab 11:00 Uhr geöffnet.

St. Martin Gastronomie
Eifel-Maar-Park 11, 56766 Ulmen
Tel.: 02676 910 382
E-Mail: info@stmartin-gastronomie.de
Web: www.gastronomie-stmartin.de

Täglich geöffnet: 07:30 - 21:00 Uhr.
Weihnachten: 22.-24.12 geschlossen
25. & 26.12. großes Weihnachtsbuffet
(mit vorheriger Reservierung)
27.12. - 01.01. geschlossen



© GesundLand Vulkaneifel / Dominik Ketz

Essen & Trinken

Bremm

Hotel Restaurant Weinhaus Berg
Moselstraße 39, 56814 Bremm
Tel.: 02675 301
E-Mail: info@weinhausberg.de
Web: www.weinhausberg.de

Betriebsferien: 22.12.2026 - 10.01.2027

Bis 13.12.2026 Do. - So. geöffnet (Mittwoch Ruhetag)

Ab 15.01.2027: Fr. - So. geöffnet.

Ab 04.02.2027 Do. - So. geöffnet und ab

04.03.2027 wieder täglich (Mi. Ruhetag)

Gutbürgerliches Restaurant, mittags und abends geöffnet. An den Adventssonntagen Mittagslunch (mit Anmeldung). An den Januar-Wochenenden verschiedene Themenabende (Alle Infos dazu auf der Website). An allen Karnevalstagen geöffnet.

Wir bitten gerade im Dezember um Reservierung, da wir wegen Weihnachtsfeiern ein begrenztes Platzangebot haben.





Dorfcafé / Dorfladen Calmont-Lädchen
Calmontstr. 48, 56814 Bremm
Tel.: 02675 9394051
Web: www.calmont-forum.de

Winteröffnungszeiten:
Mo. - Fr. 6:30 - 11:00, 15:00 - 18:00 Uhr
(mittwochs nachmittags geschlossen)
Sa.: 6:30 - 12:00 Uhr
So.: 7:00 - 9:30 Uhr



Essen & Trinken

Bullay

Boutique Hotel Moselgarten
Alte Poststraße 10, 56859 Bullay
Tel.: 06542 9639880
E-Mail: info@das-moselgarten.de
Web: www.das-moselgarten.de

2.11. - 23.12.2026 geschlossen

04.01. - 03.02.2027 geschlossen

Mittags: 12.30 - 14.30 Uhr
Kaffee/Kuchen: 14.00 bis 16.00 Uhr
Abendessen: 17.00 Uhr - 21.00 Uhr

Café Görgen
Bahnhofstraße 32, 56859 Bullay
Tel.: 06542 2519
E-Mail: info@cafe-baeckerei-goergen.de
Web: www.cafe-baeckerei-goergen.de

Öffnungszeiten:

Samstag: 09 bis 16:30 Uhr

Sonntag: 13 - 16:30 Uhr,
Langschläferfrühstücksbuffet: 09 -12 Uhr
mit Vorreservierung

Cochem

Hotel am Hafen
Uferstr. 3 / Zehnthausstr. 8, 56812 Cochem
Tel.: 02671-97720
E-Mail: info@hotelamhafen.com
Web: www.hotelamhafen.com

Öffnungszeiten November & Dezember:
Freitag & Samstag: ab 12 Uhr

Betriebsferien: 14.12.26 bis 18.03.27

Unser a la carte Restaurant ist ab 12:00 Uhr geöffnet, wir bieten ein extra 3- Gänge Menü an für € 29,00 €

Gerichten vom „Heißen Stein“ und „Churrasco“ (gegrillte Fleisch- oder Garnelenspieße) auf der beheizten Terrasse.

Pizzeria Castello
Oberbachstraße 55, 56812 Cochem
Tel.: 02671 4122
E-Mail: castello-cochem@t-online.de
Web: www.castellocochem.de

Öffnungszeiten:

Mo. bis So. 12:00 - 14:00 Uhr und

17:30 - 21:00 Uhr

Donnerstag Ruhetag

Cochem

Hotel Hegenbarth´s & Restaurant Herbs
Brauselaystr. 27, 56812 Cochem
Tel.: 02671-914150
E-Mail: info@hotel-hegenbarths.de
Web: www.hotel-hegenbarths.de

Mittwoch Ruhetag.

Frühstücksbuffet:
Mo. - Fr.: 7:.00 - 10.30 Uhr
Sa. & So.: 8.00 - 12.00 Uhr

Warme Küche:
Mo., Die. Do.+ Fr.: 17:00-20:00 Uhr
Sa. + So.: 12:00 - 20:00 Uhr

Weihnachtsfeiern, Brunchen, Familienfeiern, Frühstücken und Tagungen möglich.

01.11. bis 20.12.2026: Gänse-Essen 44,90,- p/Pers.

Weihnachten und Silvester geöffnet. 20. - 24.12. und 27. - 29.12.2026 geschlossen.

Weihanchten: 25. & 26.12.2026 zwei Platzierungen:
11.30 – 13.15 Uhr oder 13.30 – 15.30 Uhr (warme Küche)
17.30 – 19.15 Uhr oder 19.30 – 21.00 Uhr (warme Küche)

Silvester: ab 19.30 Uhr 6-Gang Menü

Bitte frühzeitig reservieren! - Gruppengrößen bis 20 Personen möglich!

Betriebsferien: 03.01.– 11.03.2027



Essen & Trinken

Cochem

Moselromantik-Hotel Weißmühle
Wilde Endert 2, 56812 Cochem
Tel.: 02671 8955
E-Mail: info@hotel-weissmuehle.de
Web: www.weissmuehle.de

Öffnungszeiten:
Mo - Do ab 18 Uhr
Am Wochenende: 12 - 13:45 und 18 - 20 Uhr

Frische Küche, Spezialität Frische Forellen

Moselstern ** Hotel „Brixiade & Triton“**
Uferstraße 10-13, 56812 Cochem
Tel.: 02673 9310
E-Mail: info@moselstern.de
Web: www.moselstern.de

Betriebsferien: 10.01. - 28.01.2027

Wellnessbereich vorhanden.

Täglich geöffnet.

Buffet-Restaurant **„Burgblick“** mit Wintergarten - jeden Abend „All You Can Eat-Buffet“ von 18 - 20 Uhr

Große Silvester-Gala
31.12.2026 | 159,- € p.P.
inkl. Buffet, alle Getränke, Tanz, Feuerwerk,...

Weiberdonnerstag Tanzparty

Villa Krain Atelier Cafe
Josef-von-Lauff-Straße 52, 56812 Cochem
Tel.: 0151 57922600
E-Mail: info@villakrain.de
Web: www.villakrain.de

Öffnungszeiten: Do. - So. von 10 - 18 Uhr

Winter-Veranstaltungen finden Sie auf der Homepage im Veranstaltungskalender.

Hotel & Restaurant La Baia
Moselpromenade 1, 56812 Cochem
Tel.: 02671 8040
E-Mail: info@hotel-labaia.de
Web: www.hotel-labaia.de

Montag & Dientag Ruhetag

Öffnungszeiten: Mi. & Do. 17:30 bis 21:00
Fr., Sa., So. 12 - 14 Uhr & 17:30 - 21:00 Uhr



Essen & Trinken

Ediger-Eller

Mosel-Landhaus Hotel Oster KG
Moselweinstr. 61-63, 56814 Ediger-Eller
Tel.: 02675 232
E-Mail: info@hotel-oster.de
Web: www.hotel-oster.de

Eingeschränkte Öffnungszeiten im Winter.

Sonntagsbrunch-Buffet:
08.11. / 15.11. / 29.11.2026

Weitere Winter-Arrangements, Veranstaltungen und Termine: s. Webseite

Alle Termine bitte mit Voranmeldung.

Pizzeria „Da Francesco“
Kirchstraße 10, 56814 Ediger-Eller
Tel.: 02675 332
Mobil: 0157 83715581
Insta: ristorantepizzeriadafrances

geöffnet von Nov. bis Feb.:

Di, Mi, Do: ab 17:00 Uhr
Fr, Sa, So: vormittags 11:30 - 14:00 Uhr &
abends 17:00 - 22:00 Uhr

Ruhetag: Montag

Brasserie Landal Ferienpark
Am Kellerborn 1, 56814 Ediger-Eller
Tel.: 02675/9399690
Web: www.landal.de

täglich bis 8.11.26
Bar 11:00-21:00
Küche 12:00-20:00

Ab 9.11.26 bis 20.12.26 täglich
Bar 12:00-20:00
Küche 12:00-20:00 (Di/Mi 16-20 Uhr)

Ab 21.12.26 bis 3.01.27 täglich
Bar 11:00-21:00
Küche 12:00-20:00
24.12.26 nur bis 18:00Uhr
31.12.26 nur bis 20:00Uhr

Ab 3.01.27 vorläufig bis März täglich
Bar 12:00-20:00
Küche 12:00-20:00 (Dienstag/Mittwoch 16:00-20:00)

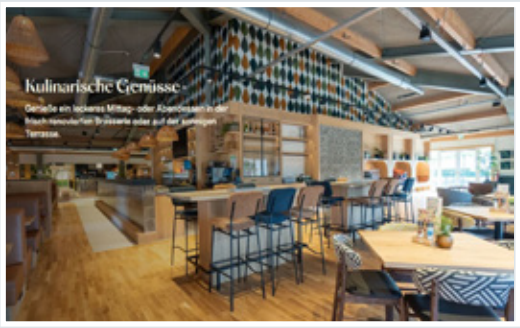

Januar - März, jeden 3. Sonntag Livemusik

Essen & Trinken

Ellenz-Poltersdorf

Hotel Vergissmeinnicht
Weinstrasse 20, 56821 Ellenz-Poltersdorf
Tel.: 02673-1721
E-Mail: info@hotel-vergissmeinnicht.de
Web: www.hotel-vergissmeinnicht.de



Öffnungszeiten/Küchenzeiten November bis März
Sonntag, 8.11. – 11.30 bis 13.30 Uhr
Sonntag, 15.11 – 11.30 bis 13.30 Uhr –
(Kirmesessen mit traditionellen Gerichten)

26. November bis 13. Dezember von 17.30 Uhr bis 20.00 Uhr und zusätzlich an Sonntagen von 11.30 bis 13.30 Uhr – Dienstag Ruhetag

Weihnachtsessen mittags am 25. und 26.12 (nur auf Voranmeldung)
30.12 – 17.30 bis 20.00 Uhr
31.12 – Silvesterfeier mit mehrgängigen Menüs Live Musik ab 18.00 Uhr (Anmeldung erbeten)

Weitere Öffnungstage für Veranstaltungen gerne auf Voranmeldung!
Grundsätzlich können sich Öffnungszeiten in der Nebensaison ändern.



Essen & Trinken

Ellenz-Poltersdorf

KostBAR im Ferienweingut Schneider
Am Stausee 2, 56821 Ellenz-Poltersdorf
Tel.: 026731581
E-Mail: ferienweingutschneider@t-online.de
Web: ferienweingut-schneider.de

Flammkuchenvielfalt und Burger - regional - saisional - lecker

Freitag bis Sonntag von 17 - 21 Uhr geöffnet. Bei geringer Frequentierung behalten wir uns vor, früher zu schließen.

Betriebsferien: 15.12. - 01.03.2027

Moselstern * Hotel**
„Weinhaus Fuhrmann"
Moselweinstraße 21, 56821 Ellenz-Poltersdorf
Tel.: 02673 9310
E-Mail: info@moselstern.de
Web: www.moselstern.de

„Buffet-Restaurant" täglich geöffnet.
Jeden Abend „All You Can Eat-Buffet".
(telefonische Reservierung)

Betriebsferien: 03.01. - 04. 03.2027

Mosel Village Resort
Moselweinstrasse 1, 56821 Ellenz-Poltersdorf
Tel.: 02673 9310
E-Mail: info@moselvillage.de
Web: www.mosel-village.de

Restaurant **„Wine & Dine"** täglich geöffnet.
Weinshop & Weinprobe.

Betriebsferien: 10.01. - 28.01.2027

Wellnessbereich vorhanden.

Winter Village Programm vom 20.11. - 27.12.2026.





Essen & Trinken

Ernst

Hotel-Restaurant Pollmanns

Moselstraße 53, 56814 Ernst
Tel.: 026718683
E-Mail: info@hotel-pollmanns.de
Web: www.hotel-pollmanns.de

Geöffnet: Do., Fr. und Sa.

20.12. - 11.03 2026 geschlossen.

Wellnessbereich vorhanden.



Hotel Filla Andre

Moselstraße 1-7, 56814 Ernst
Tel.: 026714688
E-Mail: hotel@filla-andre.de
Web: www.filla-andre.de

Viele Angebote und Arrangements von November 2026 bis März 2027, wie bspw:

- Gourmet-Wochenende
- Kochkurs
- Dinner-Hopping
- Autoren-Lesung



Arrangement „Weihnachten im Moseltal“ 25. - 29.12.2026

Erleben Sie das Moseltal, so wie Sie es noch nicht kannten, u. a. mit traditioneller Weihnachtsgans, Lagerfeuer mit Hirschragout und Glühwein, geführter Wanderung mit Burgbesichtigung und vielem mehr. Alle Infos und Buchung auf unserer Webseite.

Boutique Hotel & Restaurant Altes Pfarrhaus

Moselstraße 61, 56814 Ernst
Tel.: 026719189820
E-Mail: hotel.altes.pfarrhaus@gmail.com
Web: www.altes-pfarrhaus-ernst.de

Winteröffnungszeiten:
06.-08.11.26: geschl. Gesellschaft, 13.-15.11.26: geschlossen
An den WE 20.-22.11. & 27.-29.11. & 04.-06.12. & 11.-13.12. & 18. - 20.12.: Fr. 17 - 22 Uhr
Sa. 17 - 22 Uhr
So. Mittagstisch von 12 - 14 Uhr sowie 17 -22 Uhr,
Küche jeweils bis 20.00 Uhr

27.12.2026: 17 - 22 Uhr, Küche bis 20 Uhr
(28. & 29.12. geschlossen, Silvester nur Hausgäste)

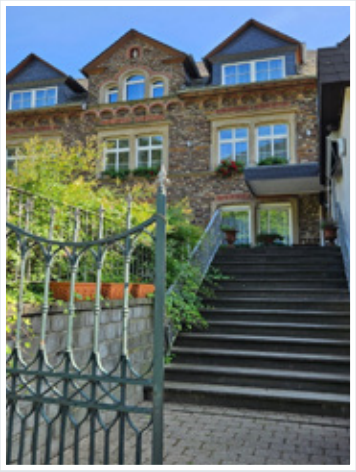

Gerne alles mit Reservierungen telefonisch vorab!

Essen & Trinken

Masburg

Zur Kringelwies
Brunnenstr. 2, 56761 Masburg
Tel.: 02653 6131
E-Mail: info@kringelwies.de
Web: www.kringelwies.de

Restaurant - Gästezimmer - Catering

Donnerstag - Samstag: ab 17:30 Uhr
Sonn- und Feiertag: ab 11:30 Uhr sowie ab 17:30 Uhr

Auf Wunsch sind wir auch außerhalb der regulären Öffnungszeiten für Sie da.

Moselkern

Landhotel Ringelsteiner Mühle
Elztal 95, 56254 Moselkern
Tel.: 02672 910200
E-Mail: info@ringelsteiner-muehle.de
Web: www.ringelsteiner-muehle.de

Betriebsferien vom 20.12. - 05.02.2027.

Wellnessbereich vorhanden.

Hotel – Übernachtung – Frühstücksbuffet – Abendmenü

Mo. & Die. – Ruhetag (nur Ü/F möglich)
Mittwoch bis Sonntag: 12:00 Uhr – 17:00 Uhr

kleine Karte für die Wanderer -
18:00 Uhr bis 20:00 Uhr Abendmenü

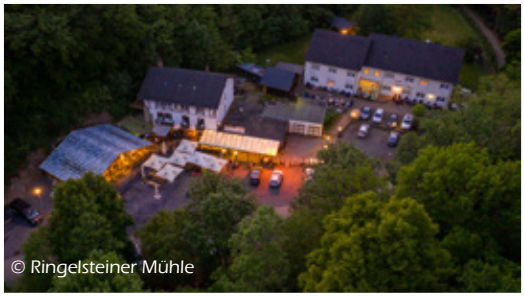



Müden

Hotel Sewenig
Moselstr. 5, 56254 Müden
Tel.: 02672 1334
E-Mail: info@hotel-sewenig.de
Web: www.hotel-sewenig.de

Ruhetage: Montag, Dienstag, Mittwoch

Vom 25. bis 31. Dezember durchgehend geöffnet.

Betriebsferien: 01.01. - 05.03.2027





Essen & Trinken

Pünderich

Hotel.Restaurant `Zur Marienburg`
Hauptstraße 32, 56862 Pünderich
Tel.: 06542-181440
E-Mail: info@zur-marienburg.de
Web: www.zur-marienburg.de

Betriebsferien: 21. - 27.12.2026
und 02.01. - 01.02.2027

Kulinarische Highlights wie Burgerbrunch, Dinner im Kerzenschein oder Adventsbarbecue (s. Webseite)

Wellness-Angebot `Private Marienburg Spa` (s. Kategorie „Wellness")

Senheim-Senhals

Hotel Halfenstube & Villa Spa 1894
Moselweinstr. 30/31, 56820 Senheim-Senhals
Tel.: 02673/4579
E-Mail: info@halfenstube.de
Web: www.halfenstube.de

Küchenparty, Jazz-Abend, Lesung, Wein-Winter-Party, Yoga Retreat, Fasten, Weinproben, Restaurant tägl. geöffnet. Wellnessbereich vorhanden.

Betriebsferien: 20. - 27.12.2026







Treis-Karden

Mike's Mosel Lodge
St.-Castor-Straße 43+49, 56253 Treis-Karden
Tel.: 02672 9579973
E-Mail: info@mikes-mosel-lodge.de
Web: www.mikes-mosel-lodge.de

Geöffnet von 12 - 22 Uhr. Di. & Mi. Ruhetag.
(bei Veranstaltungen auch länger)

Betriebsferien: 03.01. - 27.01.2027

Während der Öffnungszeiten haben wir unsere Bar und Lounge mit Weinen und Spirituosen aus der Region und Snacks von 12 bis 22 Uhr geöffnet.

Frühstücksbuffet für Nicht-Hotelgäste ist von 8 bis 10 Uhr (am Wochenende bis 10:30 Uhr) für € 17,00 pro Person möglich.

Vielfältiges Veranstaltungsprogramm von November bis März. Alle Infos auf der Webseite oder im Veranstaltungskalender.

Mosel-Hotel Ostermann
Lützbachtal 1, 56253 Treis-Karden
Tel.: 02672-1238
E-Mail: hotel@mosel-hotel-ostermann.de
Web: www.mosel-hotel-ostermann.de

Schwimmbad & Sauna vorhanden.
Küche täglich: 17 - 19:30 Uhr und
samstags & sonntags zusätzlich: 12 - 13:30 Uhr
Betriebsferien: 21.12. - 01.01.2026

Essen & Trinken

Treis-Karden

Schloß-Hotel-Petry OHG
St. Castor-Straße 80, 56253 Treis-Karden
Tel.: 02672 9340
E-Mail: info@schloss-hotel-petry.de
Web: www.schloss-hotel-petry.de

Betriebsferien: 11.01. - 03.02.2027

Am 04.02.2027 haben wir wieder geöffnet!

Täglich durchgehend warme Küche.

Frühstück: 7:30 - 10:00 Uhr
Mittagessen: 12:00 - 13:30 Uhr
Vesper: 13:30 - 17:30 Uhr
Abendessen: 18:00 - 20:30 Uhr

Wellnessbreich vorhanden.

Weinstube ByCASTOR´S
Hauptstr. 36, 56253 Treis-Karden
Tel.: 02672-1666
E-Mail: castorwein@doomail.de
Web: www.castorwein.de

Geöffnet im November & Dezember von Freitag bis Sonntag ab 17:00 Uhr.

Weihnachten 24. - 26.12. geschlossen

Weinstube mit rustikalen, deftigen Gerichten. Bitte telefonische Nachfrage oder auf Facebook und Instagram.

Gasthaus Gräf
Lisbergstraße 2, 56253 Treis-Karden
Tel.: 02672-7227
E-Mail: info@gasthaus-graef.de
Web: www.gasthaus-graef.de

Montag bis Freitag: ab 17:00 Uhr
Samstag & Sonntag: 10:00 – 14:00 & ab 17:00 Uhr

Dienstag Ruhetag

Seit 1877 heißt das Gasthaus Gräf Gäste aus nah und fern willkommen – mit gutem Essen, ehrlicher Gastfreundschaft und echter moselländischer Gemütlichkeit.



Essen & Trinken

Valwig

Hotel Fritz
Moselweinstr. 16, 56812 Valwig
Tel.: 02671-7475
E-Mail: info@hotel-fritz.de
Web: www.Hotel-Fritz.de

Wellnessbereich kostenlos nutzbar

Restaurant Fisch-Fritz
Tel. 02671-910101
Öffnungszeiten: 01.11.26-28.02.2027
Montag - Sonntag von 12 - 20 Uhr geöffnet.
(Küche: 12 - 14 Uhr und 17 - 20 Uhr)

Mittagstisch: Fisch, Fleisch oder vegan mit Beilage 14,- €.
Zusätzlich Essen à la Carte.

2 Nächte Winter-Romantik Arrangement
- Übernachtung im DZ Superior
- tägl. Frühstücksbuffet
- 1xAbendbuffet incl.. Getränke
- 1x 5-Gang Candle-Light Dinner
- Nutzung Saunabereich
- Weinprobe
- Besuch der Moselfeuermanufaktur
- Gästeticket für Bus und Bahn
- Wochenendzuschlag 10€ pro Person/Nacht 149€



Essen & Trinken

Zell (Mosel)

Restaurant El Grego
Balduinstraße 76, 56856 Zell (Mosel)
Tel.: 065429636869
E-Mail: Kontakt@ElGrego-Zell.de
Web: www.ElGrego-Zell.de

Mo. - Sa.: 17:00 - 21:30 Uhr
Sonntag: 12:00 - 14:30 Uhr sowie
17:00 - 21:30 Uhr.

Ruhetag: Mittwoch

Restaurant Turmblick
Mosel-Hamm-Ufer 5, 56856 Zell (Mosel)
Tel.: 06542 4226
E-Mail: manfred@lehmen.de
Web: www.lehmen.de

Ruhetage: Montag, Dienstag, Mittwoch

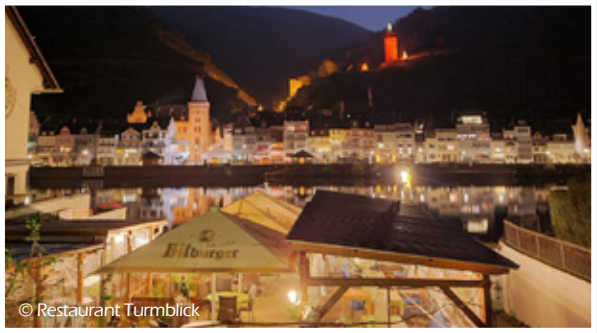

© Restaurant Turmblick

Restaurant Zum Eichamt
Rohrgasse 2, 56856 Zell (Mosel)
Tel.: 06542 22475
E-Mail: kontakt@zumeichamt.de
Web: www.zumeichamt.de

Öffnungszeiten November-März:
Freitag, Samstag & Sonntag ab 18 Uhr
25.12.2026 - 03.01.2027 täglich geöffnet
ab 18 Uhr (außer 28.12.2026)

Weitere Infos auf der Webseite.





Weingüter & Brennereien

Weingüter

Bremm

Anke´s Weinbistro
Moselstraße 48 , 56814 Bremm
Tel.: 0163 3028418
E-Mail: post@ankes-weinbistro.de
Web: www.ankes-weinbistro.de

Eingeschränkte Öffnungszeiten im Winter.
Gerne mit vorheriger tel. Tischreservierung.

Burgerabend, Schnitzelbuffet, Essen wir bei Muttern, Kaffee & Kuchen, frische Waffeln

Betriebsferien: 01. - 11.03.2027



Briedel

Weingut Himmeroder Hof Briedel
Moselstraße 37 , 56867 Briedel
Tel.: 015118376086
E-Mail: Binninger-Korneli@t-online.de
Web: www.binninger-weine.de

Weinproben auf Anfrage möglich.



Briedern

Ferienweingut Hugo Friederich & Sohn
Römerstraße 37, 56820 Briedern
Tel.: 02673 -1300, 0160 970 13458
E-Mail: weingut-hugofriederich@t-online.de
Web: www.weingut-hugofriederich.de

Geschlossen vom 24.12.2026 bis 03.01.2027 Besuch des Weinguts im November und Dezember nur auf Voranmeldung.

Ab Januar wieder samstags 14:00 Uhr Weinbergwanderung mit Weinprobe. Anmeldung erforderlich. Für Gruppen auch andere Tage


© Ferienweingut Friederich & Sohn

Wanderung durch die Weinlage Römergarten (leichte Wegstrecke) mit Erklärungen rund um den Wein.

Anschließend Weinprobe mit zehn Weinen, Dauer ca. 3 Std., 19,- € p.P.


© A. Röser/shapefruit AG

Weingüter

Cochem

Göbels Weinlounge
Weingut Göbel-Schleyer-Erben
Bernstraße 22, 56812 Cochem
Tel.: 02671 7444
E-Mail: info@goebel-schleyer.com
Web: www.goebel-schleyer.com

Öffnungszeiten:
täglich von 10 - 18:00 Uhr

Weine, Winzersekte, Liköre, Edelbrände und regionale Feinkost vom eigenen Weingut. Alles rund um den Mosel-Weinbergpfirsich, Senfe, Essige und Öle.

Unsere gemütliche Weinlounge lädt zum verweilen ein.

Weinbar – Beim Weinbauer
Moselpromenade 11, 56812 Cochem
Tel.: 02671 7444
E-Mail: info@beim-weinbauer.de
Web: www.beim-weinbauer.de

November: Donnerstag bis Sonntag: 11 - 21 Uhr

Dezember: Freitag bis Sonntag: 11 - 21 Uhr


© Beim Weinbauer

Unsere Weinbar lädt Sie ein, die einzigartigen Aromen und den Charme der Moselweine zu entdecken. Wir freuen uns auf Ihren Besuch!

Weinlädchen im „Schiefen Haus“
Herrenstraße 24, 56812 Cochem
Tel.: 02671 7447
E-Mail: info@andrae.shop
Web: www.andrae-goebel.de

Beginnen Sie bei uns Ihre persönliche Entdeckungsreise durch die Vielfalt unserer Moselweine.

Wir freuen uns auf Ihren Besuch!

Öffnungszeiten

November und Dezember: Mittwoch bis Samstag, 11 bis 17 Uhr

Januar, Februar und März:
Samstags von 11 - 17 Uhr

Ab April ist unser Weinlädchen im „Schiefen Haus“ wieder täglich für Sie da.


© Weinlädchen im „schiefen Haus“

Weingüter

Cochem

Weingut Kloster Ebernach
Sehler Anlagen 36, 56812 Cochem
Tel.: 02671 2324255
E-Mail: info@weingut-ebernach.de
Web: www.weingut-ebernach.de



Mo - Fr 09:00-17:00, Samstag auf Anfrage

24.12. bis einschließlich 27.12. geschlossen,

28.12.-3.1. nur auf Anfrage. Weinproben bis 2 Stunden vor Schließung möglich oder nach Vereinbarung. Weinwanderungen für Gruppen nach Vereinbarung möglich.

Ebernacher Winzerweihnacht vom 27.11.2026 - 29.11.2026
Jagdlicher Abend am 27.11. und gemütliche unplugged Weihnachtsstimmung am 28.11.2026

Gerne stellen wir Ihnen unsere regionalen und handwerklich gemachten Weine vor. Diese können Sie im Rahmen einer individuellen und authentischen Weinprobe im Weingut oder bei einer geführten Weinwanderung in Kleingruppen ab 8 Pers. verkosten. Gerne können Sie Ihre Favoritenweine auch direkt bei uns kaufen. Besuchen Sie unsere Webseite oder melden sich bei uns, um mehr zu erfahren. - Wir freuen uns auf Ihren Besuch.

Weingut Walter J. Oster, Vinothek
Herrenstraße 5, 56812 Cochem
Tel.: 02671 605710
E-Mail: info@weingutoster.de
Web: www.walterjoster.de
geöffnet täglich 10 - 18 Uhr

In der Herrenstraße, direkt am Marktplatz und unweit des Aufgangs zur Reichsburg Cochem gelegen, finden Sie unsere Vinothek. Unser Personal berät Sie gerne zu unserem umfangreichen Sortiment an Weinen, Likören, Spirituosen, Bränden, Essigspezialitäten, Senfen, Gewürzen, Dips, Ölen und vielem mehr. Wein- und Likörverkostung ohne Voranmeldung!



Ein idealer Startpunkt, um sich für Wanderungen einzudecken oder sich kurz vor der Heimkehr noch einen guten Wein für einen schönen Abend mitzunehmen!

Weingut, Sektkellerei, Edeldestillerie Blenz
Bernstr. 23, 56812 Cochem
Tel.: 02671 9177707
E-Mail: info@blenz.net
Web: www.blenz.net

Weinproben auf Anfrage möglich. Nach Absprache und Voranmeldung:

Geführte Betriebsbesichtigung unserer Fischräucherei in Treis-Karden mit kombinierter Wein-, Likör- und Destillatprobe.

bis Ende Nov.: tägl. 11-18 Uhr
Dez.: tägl. 11-17 Uhr
Jan. - Ostern: nach telefonischer Anfrage.

Weingüter

Ediger-Eller

Wein+Gut Oster
Bachstraße 11-15, 56814 Ediger-Eller
Tel.: 02675 220
E-Mail: info@weingut-oster.de
Web: www.weingut-oster.de

Weinverkauf, Weinproben sowie Kellerführungen sind nach Absprache möglich.

Kontaktieren Sie uns bitte telefonisch oder per Mail.







Weingut Friderichs
Moselweinstr. 30, 56814 Ediger-Eller
Tel.: 02675 266
E-Mail: info@friderichs-wein.de
Web: www.friderichs-wein.de

Kommentierte Weinproben mit fachkundiger Erläuterung durch den Winzer (für Gruppen ab 6 Personen nach Vereinbarung).

Je nach Probe auch mit Käseteller, Griebenschmalzbroten oder Hausmacherbroten (Blut- und Leberwurst).





Weingüter

Ediger-Eller

Weingut Borchert
Springiersbacher Hof
Oberbachstr. 30, 56814 Ediger-Eller
Tel.: 02675 1560
E-Mail: info@moselhof.de
Web: www.ediger-mosel.de

Weingut und Destillerie (3 Staatsehrenpreise)

Kommentierte Wein- und Brändeproben, gerne auch mit Flammkuchen, im November, Dezember, Februar und März nach Terminabsprache möglich (mind. 4 Personen).

Im Januar geschlossen.

Weingut Marc und Ben Kranz
Neustr 14., 56814 Ediger-Eller
Tel.: 02675 911695
Handy: 0151 55579655
E-Mail: kranzwein@gmail.com
Web: www.kranzwein.de

Durchgehend geöffnet.

Weinprobe auf Anfrage im gemütlichen Winzerkeller.



© Weingut Kranz

Weingut Walter J. Oster, Vinothek
Moselweinstr. 14. 56814 Ediger-Eller
Tel.: 02675 235
E-Mail: info@weingutoster.de
Web: www.walterjoster.de

November & Dezember:
Täglich geöffnet

Januar, Februar & März:
Mittwoch & Donnerstag Ruhetag

Die genauen Öffnungszeiten finden Sie auf unserer Webseite.

Weinproben:
Klassische Weinproben, Wandernde Weinprobe, Premium Weinprobe

Kellerführungen

Weinbergsführung

In allen unserer Vinotheken: Ausschank und Weinverkostung ohne Voranmeldung.

Die professionellen, ausführlichen Weinproben bitte vorher auf unserer Webseite anmelden.


© Walter J. Oster


© Walter J. Oster

Weingüter

Ediger-Eller

KS Weinwerk GbR
Weingut Karl Schauf
Moselweinstraße 80
56814 Ediger-Eller
Tel.: 0171 9337675 oder
0151 61554716
E-Mail: prost@ksweinwerk.de
Web: www.ksweinwerk.de

Weingenuss kennt keine Jahreszeit!

Auch von November bis März erwarten euch im KS Weinwerk gemütliche Weinmomente, besondere Genusserlebnisse und echte Gastfreundschaft.

Unsere Angebote:

- Vinothek & Genuss: Moselweine und leckere Flammkuchen in gemütlicher Atmosphäre.
- KS Weinwerk Weinprobe: Wein entdecken, genießen und erleben.
- Calmont Exklusiv: Außergewöhnliche Weinprobe inmitten der Steillagen (wetterabhängig).
- KS WEINSPAZIERT! – Schritt für Schritt. Schluck für Schluck. Weinspaziergang durch die Weinberge
- Weinverkauf direkt beim Winzer.

WINTER-SPECIAL | JANUAR & FEBRUAR 2027
KS GLÜH LA LA! – Mittwoch wird heiß!
Halbzeit für die Woche, Hochsaison für den Glühwein!
Jeden Mittwoch laden wir zu Glühwein, Leckereien und geselligen Stunden im KS Weinwerk ein.



© KS Weinwerk


© KS Weinwerk


© Heinz Peierl

Weingüter

Ernst

VinoFORUM
Moselstraße 12 - 13, 56814 Ernst
Tel.: 02671-9171777
E-Mail: rolfgansenwein@t-online.de
Web: www.vinoforum-ernst.de

Täglich von 13.00 - 17.00 Uhr geöffnet.



Ausgesuchte Weine - Weißweine, Rotweine, Sekt, Secco, Liköre.

Kleine Speisen passend zum Wein.

Kaffee & Kuchen.

25.+26.12. und 01.01.2027 geschlossen.



Weingut Lutz Hommes
Moselstraße 41, 56814 Ernst
Tel.: 02671-7339
E-Mail: kontakt@weingut-hommes.de
Web: www.weingut-hommes.de

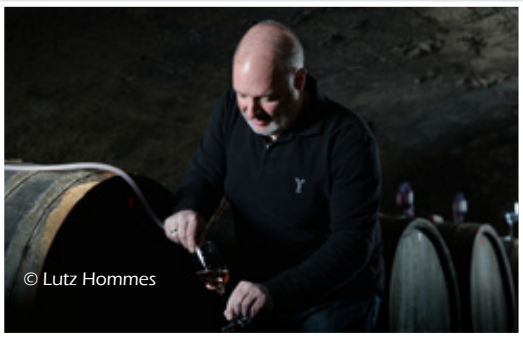

Weingut - Brennerei - Vinothek.
Täglich von 13:00 - 17:00 Uhr geöffnet.

WEINPROBE, Kellergeflüster - Was haben Wein, Klimawandel und Backpulver miteinander zu tun?

Termine:
28. + 29. Dezember (Lischda Lousda)
Mittwoch 30. Dezember

10 € pro Person
Dauer ca. 2 Stunden
Ort: Weingut Hommes (Kreuzgewölbekeller)



Weingüter

Neef

Weingut Zecherhof
Auf der Kehr 20, 56858 Neef
Tel.: 06542 21717
E-Mail: info@zecherhof.de
Web: www.weingut-zecherhof.de

Individuelle Weinproben und Weinwanderungen für Gruppen auf Anfrage.

Pommern

SCHNEIDERS Die Weinmanufaktur
Hauptstraße 24, 56829 Pommern
Tel.: 02672 93670
E-Mail: info@die-weinmanufaktur.de
Web: www.die-weinmanufaktur.de

Weinproben möglich, wir bitten um telefonische Anmeldung.

Reguläre Öffnungszeiten im Winter.

Pünderich

Weingut Burger
Waldstraße 5, 56862 Pünderich
Tel.: 06542 2964
E-Mail: info@weingut-burger.de
Web: www.weingut-burger.de

Glühweinabend „Glow Up Night“
12. & 13.12.2026
von den Machern der „Big Bottle Night“

im Weingut Burger, Waldstr. 5 in Pünderich.

Weingut Lütz
Bahnhofstr. 40, 56862 Pünderich
Tel.: 06542 969518
E-Mail: info@weingut-luetz.de
Web: www.weingut-luetz.de

Infos zur Veranstaltung auf unseren Webseiten und Social Media.

Maxime Herkunft goes Gastro



Weingüter

Pünderich

Weingut Lay
Marienburgerstr. 12, 56862 Pünderich
Tel.: 06542 2785
E-Mail: info@weingut-lay.de
Web: www.weingut-lay.de

Weinproben & Weinverkauf mit Voranmeldung möglich.

Weingut Paulushof
Im Wingert 42, 56862 Pünderich
Tel.: 06542 22609
E-Mail: info@paulushof.de
Web: www.paulushof.de

Weinproben & Weinverkauf auf Anfrage möglich.



Weingüter

St. Aldegund

Weingut Rosi Braun
Auf der Teusch 4a, 56858 St. Aldegund
Tel.: 06542 21111 / 0160 92571337
E-Mail: rosi-braun@t-online.de
Web: www.ferienhaus-michaela.de

Öffnungszeiten: nach Bedarf

Gemütliche Weinprobe mit Brot, Käse und Schmalzbroten.

Mindestteilnehmer: 4 Personen

Weingut Schumacher
Am Moselstausee 32, 56858 St. Aldegund
Tel.: 06542 900788
E-Mail: joachim-schumacher@vinotheca-sutoris.de
Web: www.vinotheca-sutoris.de

Weinverkauf in der Vinothek und Weinproben auf Anfrage möglich.

Weinmanufaktur Walter J. Oster
Vinothek im historischen Gewölbekeller
Am Moselstausee 29, 56858 St. Aldegund
Tel.: 06542 962913
E-Mail: info@weinmanufakturoster.de
Web: www.walterjoster.de

geöffnet täglich 10 - 18 Uhr
Wein- und Likörverkostung ohne Voranmeldung!

In St. Aldegund, in einem der schönsten Kreuzgewölbekeller der Mosel aus dem Jahr 1898, erwartet Sie auf 2000 m² eine riesige Vielfalt: Wir bieten hier neben Weinproben ein großes Weinangebot aus der Calmont-Region, außergewöhnliche Moselrotweine aus Barriquelagerung, Liköre, Spirituosen, Essigspezialitäten, Öle und Feinkost an.

In der Schatzkammer bieten wir Jahrzehnte-alte Weine zum Kauf an, die z. B. als Geburtsjahrgang ein tolles Geschenk für Geburtstage sind. Weiterhin zeigen wir Kunst und Antiquitäten, sowie ein historisches Weinmuseum, für das eigens ehemalige Weintanks zu Räumen ausgebaut wurden.





Weingüter

Treis-Karden

Weinhaus Hambrech
Weingut & Branntweinbrennerei
St. Castor-Straße 14, 56253 Treis-Karden
Tel.: 02672 1656
E-Mail: info@weinhaus-hambrech.de
Web: www.weinhaus-hambrech.de

Öffnungszeiten:
Mo - Sa: 10 - 12 Uhr und 13.30 -18 Uhr
außer Mittwoch erst ab 15.30 - 18 Uhr
sonst nach Absprache

Als Familienbetrieb widmen wir uns schon seit 1676 in einem ehemaligen Kanonikerhaus dem Weinbau. Als Spezialitäten bieten wir Ihnen unsere Edelbrände aus eigener Brennerei, die eine Besonderheit der Brennkunst sind.

Hören und entdecken Sie während der **Stiftsherrenführung** die über 1000-jährige Geschichte des Weinbaus und des Stiftes in Karden.

Weinstube ByCASTOR´S
Hauptstr. 36, 56253 Treis-Karden
Tel.: 02672 1666
E-Mail: castorwein@doomail.de
Web: www.castorwein.de

Geöffnet im November, Dezember und März von Freitag bis Sonntag.

Weinstube mit rustikalen, deftigen Gerichten.

Bitte telefonische Nachfrage oder auf Facebook und Instagram.

Zell (Mosel)

Das WOHLGEMUTH HEIM
Boutique Bed & Breakfast
In Spay 1, 56856 Zell-Merl
Tel.: 0176 708 698 67
E-Mail: info@wohlgemuthheim.de
Web: www.wohlgemuthheim.de

Von Nov. bis März nach Rücksprache geöffnet.
Gerne bieten wir Weinproben an.
Kontaktieren Sie uns über unsere Webseite oder telefonsich.


© Das WOHLGEMUTH HEIM



Weingüter

Zell (Mosel)

MOS:L wein:events
In Spay 24, 56856 Zell (Mosel) - KEIN VERANSTALTUNGSORT
E-Mail: info@mosl-wein.de
Web: www.mosl-wein.de



- After Work am Donnerstag
- Mosel-Big-Bottle
- MOS:L Barquiz
- Weinprobe beim Federweißerfest
- Rebenreise Mosel

Abwechslungsreiches Veranstaltungsprogramm.
Weitere Infos: www.mosl-wein.de/collections/unsere-events
Jeden Tag Adventskalender an der Weinlounge (1 Special pro Tag)



Weingüter

Zell (Mosel)

Weingut Ernst Steffens
Hauptstraße 47, 56856 Zell-Merl
Tel.: 06542 2402
Mobil: 0160 2320474
E-Mail: info@weingut-steffens.de
Web: www.weingut-steffens.de

November bis Dezember:
Mo. - Do.: 14 - 19 Uhr
ab Januar Mo- Sa. 14-19 Uhr

November bis März:
So.: 10 - 13 Uhr

Nach vorheriger Absprache auch vormittags Weinverkauf möglich.

Dezember bis März nach Absprache Weinproben möglich.

Jeden Dienstag um 16 Uhr abwechselnd die große und die kleine Weinprobe, auch in englischer Sprache.

Kleine oder große kommentierte Weinprobe

Mit Film über die Arbeiten im Weinberg, Betriebsrundgang im Weinlager und 250 Jahre alten Gewölbekeller.

Kleine Weinprobe: 1 Sekt und 5 verschiedene Weine vom Qualitätswein bis zur Spätlese, dazu reichen wir Wasser mit Brot und Schmalz.

Große Weinprobe: 10 Weine vom Qualitätswein bis zu Eiswein und Beerenauslese. Dazu reichen wir Wasser, Brot und heißen Flammkäse.

Wein- und Gästehaus Haas
Hauptstr. 7, 56856 Zell-Merl
Tel.: 0170/2804548
E-Mail: mail@haas-weingut-gaestehaus.de
Web: www.haas-weingut-gaestehaus.de

Probieren Sie unsere hauseigenen Weine.

Weingut Göbenich
Corray 65, 56856 Zell (Mosel)
Tel.: 06542 5179
E-Mail: info@weingut-goebenich.de
Web: www.weingut-goebenich.de

Montag - Samstag von 14 Uhr bis 19 Uhr

Weinproben auch außerhalb dieser Zeiten auf Anfrage möglich.

Wein erleben ... Genuss pur!

Lassen Sie sich von uns entführen in die faszinierende Vielfalt unserer Weine. Mit Vergnügen erzählen wir Ihnen von unseren Rebstöcken, unseren feinen Tropfen und unserem unermüdlichen Bestreben nach bester Qualität. Denn am Ende ist es die Freude an einem guten Glas Wein, die wir gerne mit Ihnen teilen.

Mit Freude bieten wir Ihnen - auch für größere Gruppen und Vereine - eine urig, originelle Weinprobe in unserem historischen Gewölbekeller an. Wenn Sie dazu ein moseltypisches Essen möchten, werden wir das gerne organisieren. So wird Ihr Besuch bei uns ein Erlebnis, an das Sie sich von Herzen gerne erinnern werden.

Brennereien

Kail

Brennerei Hubertus Vallendar
Hauptstraße 11, 56829 Kail
Tel.: 02672 913552
E-Mail: info@vallendar.de
Web: www.vallendar.de


© Brennerei Vallendar

Herzlich willkommen in der Edelbrennerei Vallendar in Kail. Hier „brennen" wir für unser Handwerk und kreieren Destillate höchster Qualität - unsere Leidenschaft ist „Die Kunst des Destillierens". Besuchen Sie uns gerne direkt vor Ort in der Destithek und entdecken Sie eine große Vielfalt an hochprämierten Edelbränden, Liköre, Gin, Whisky. Für Gruppen organisieren wir gerne nach vorheriger Absprache eine Verkostung inklusive Brennereiführung. Unsere aktuellen Termine der Brennseminare finden Sie auf unserer Webseite.

Mo - Sa: 8-12 Uhr & 13-17 Uhr, So. Ruhetag

Ediger-Eller

Weingut Borchert
Springiersbacher Hof
Oberbachstr. 30, 56814 Ediger-Eller
Tel.: 02675 1560
E-Mail: info@moselhof.de
Web: www.ediger-mosel.de

Weingut und Destillerie (3 Staatsehrenpreise)

Kommentierte Wein- und Brändeproben, gerne auch mit Flammkuchen, im November, Dezember, Februar und März nach Terminabsprache möglich (mind. 4 Personen).

Im Januar geschlossen.

Ernst

Hotel Filla Andre
Moselstraße 1-7, 56814 Ernst
Tel.: 026714688
E-Mail: hotel@filla-andre.de
Web: www.filla-andre.de

Eingeschränkte Öffnungszeiten im Winter.

Viele Angebote und Arrangements von November 2026 bis März 2027, wie bspw:

- Gourmet-Wochenende
- Kochkurs
- Autoren-Lesung
- Arrangement „Weihnachten im Moseltal"


© Brennerei Vallendar

Brennereien

Treis-Karden

Weinhaus Hambrech
Weingut & Branntweinbrennerei
St. Castor-Straße 14, 56253 Treis-Karden
Tel.: 02672 1656
E-Mail: info@weinhaus-hambrech.de
Web: www.weinhaus-hambrech.de

Als Familienbetrieb widmen wir uns schon seit 1676 in einem ehemaligen Kanonikerhaus dem Weinbau. Als Spezialitäten bieten wir Ihnen unsere Edelbrände aus eigener Brennerei, die eine Besonderheit der Brennkunst sind.

Öffnungszeiten:
Mo - Sa: 10 - 12 Uhr und 13.30 -18 Uhr
außer Mittwoch erst ab 15.30 - 18 Uhr oder nach Absprache

Valwig / Cochem

Jobelius Spirituosen

Moselfeuer-Manufaktur Valwig
Moselweinstraße 1, 56812 Valwig

Moselfeuer-Manufaktur Cochem
Brückenstraße 1, 56812 Cochem

Tel.: 02671 97 73 0
E-Mail: info@jobelius.de
Web: www.jobelius.de

Winter - Öffnungszeiten Valwig:

Mo. - Fr.:	10.00 Uhr - 12.00 Uhr
	12.30 Uhr - 17.00 Uhr
Samstag:	10.00 Uhr - 13.00 Uhr
Sonntag:	geschlossen

Winter - Öffnungszeiten Cochem:

Mo. - So.:	10.00 Uhr - 12.00 Uhr
	12.30 Uhr - 18.00 Uhr

Das Familienunternehmen Jobelius ist Hersteller und Händler qualitativ hochwertigster Spirituosen mit Sitz in den malerischen Weinbergen von Valwig. Es wird nunmehr in dritter Generation von Daniel Jobelius, dem Enkel des Firmengründers geführt.

Spirituosenverkostung in unserer Manufaktur in Valwig ganzjährig möglich.

Offene Verkostungen:

Von November bis Februar: Montag bis Freitag um 16 Uhr und Samstag um 11 Uhr

Nach Vereinbarungen sind Gruppenverkostungen mit bis zu 50 Personen möglich; Anmeldungen per E-Mail oder Telefon. Unser Team freut sich auf Ihren Besuch!







Ausflugsziele & Sehenswürdigkeiten

Ausflugsziele

Burg Eltz

Im romantischen Elzbachtal, nahe Moselkern und Treis-Karden, liegt das Dornröschenschloss des Mosellandes, die Burg Eltz. Dank ihrer versteckten Lage blieb die Burg von jeglicher kriegerischen Zerstörung verschont und bietet dem Besucher einen malerischen Anblick, auf einen Schieferfelsen gebaut, vom Elzbach umflossen und von bewaldeten Steilhängen eingerahmt.
Die Burg Eltz kann in den Wintermonaten (Nov. - März) nicht von innen besichtigt werden.


© D. Ritzenhofen


© A. Gadiot

Tipp:
Unternehmen Sie eine Wanderung zur Burg Eltz! Die Anreise ist mit der Bahn möglich (Bahnhof Moselkern oder Treis-Karden).

- Traumpfad „Eltzer Burgpanorama“ (ca. 5 Std.)
- von Moselkern zur Burg Eltz (ca. 1 Std.)
- vom Müdener Berg zur Burg Eltz (ca. 35 Min.)
- von Karden zur Burg Eltz (ca. 1,5 Std.)

Web: www.burg-eltz.de

Burg Pyrmont

Roes. In malerischer Kulisse thront die Burg Pyrmont auf einem mächtigen Schieferfelsen über dem rauschenden Wasserfall des Elzbaches. Die Burg aus dem 13. Jahrhundert wurde in den Jahren 1963 - 1967 von den Architekten Prof. Hentrich und Senator Petschnigg wieder aufgebaut. Im Winter geschlossen.



Web: www.schieferland-kaisersesch.de/pois/burg-pyrmont

Burgruine Ulmen

Ulmen. Ober- und Niederburg der Ulmener Burg waren einst Sitz des Kreuzritters Heinrich von Ulmen. Die 1000 Jahre alten Überreste der Oberburg bieten heute einen wunderbaren Platz, von dem sich Maar und Ort überblicken lassen. Auch das Antoniuskreuz ist sehenswert, an dem laut einer Sage ein Säckchen Erde vom Heiligen Grab vergraben wurde.


© D. Ketz / GesundLand Vulkaneifel

Für kleine und große Entdecker wartet auf der Burgruine ein digitales Kinderquiz. Wer alle Fragen richtig beantwortet, bekommt eine digitale Erinnerung an Ulmen.

Wandertipps: Im Tal der wilden Endert, HeimatSpur Ulmener Acht, Ulmener Entdeckertour

Ausflugsziele

Clemens-Wenzeslaus-Pavillon

Bad Bertrich. Der Pavillon wurde 1897 – 98 vom Bertricher Verschönerungsverein für 889 Reichsmark errichtet. Auf der Stirnseite befindet sich das Wappen des Kurfürsten Clemens Wenzeslaus. Der Pavillon bietet einen schönen Blick auf Bad Bertrich.

Wandertipp: HeimatSpur Kurschattensteig

Clara-Viebig-Pavillon

Bad Bertrich (Kurfürstenstr. 21). Lesungen, Informationen und Verkauf der literarischen Werke der Schriftstellerin Clara Viebig. „Eifeldichterin" wird sie genannt – eine der populärsten Schriftstellerinnen des frühen 20. Jh., die oft in der Vulkaneifel unterwegs war und Bad Bertrich liebte.

Termine & Infos im Web: www.clara-viebig-gesellschaft.de

Eifelblick Achterhöhe

Lutzerath. Fantastischer Ausblick auf nur 380 m ü. NN! Der „Siebenbachblick" ist der charmante Spitzname der Achterhöhe, weil dort sieben Mal der Üssbach durch die Bäume blitzt. Hier bietet sich die Gelegenheit, die Beine vom Waldsofa baumeln zu lassen und die Sicht auf einige der schönsten Ziele im GesundLand Vulkaneifel, wie den Römerberg oder den Wartgesberg, zu genießen.

Wandertipp: HeimatSpur Erlebnisweg Achterhöhe

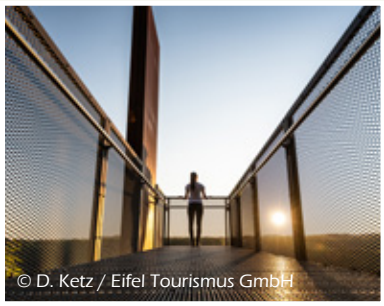

Elfengrotte

Bad Bertrich. Entstanden ist die Grotte vor vielen tausenden Jahren, als glühend heiße Basaltlava von den Höhenvulkanen in das Üssbachtal floss und dort eine einzigartige Landschaft schuf. Beim Erkalten erstarrte die Basaltlava zu Säulen, in der sich horizontale Spannungsrisse entwickelten. Durch die Verwitterung über die Jahrhunderte entstand die Form aufeinandergestapelter Käselaibe, die der Elfengrotte ihre besondere Optik verleihen. Direkt nebenan stürzt der Elbesbach über einen Wasserfall hinunter in den Üssbach.

Wandertipp: HeimatSpur Spazierweg Elfengrotte

Elzbachtal

Der Elzbach entspringt in der hohen Eifel, fließt über Monreal, vorbei an der mittelalterlichen Burg Pyrmont und der traumhaften Burg Eltz, und mündet bei Moselkern schließlich in die Mosel. Besonders beeindruckend ist der Wasserfall an der Pyrmonter Mühle mit der Burg Pyrmont im Hintergrund. Das Elzbachtal ist frei zugänglich.

Web: www.schieferland-kaisersesch.de/pois/elzbachtal



Ausflugsziele

Ev. Kirche Philipp Melanchthon

Bad Bertrich. Die Kirche Philipp Melanchthon befindet sich oberhalb des Stillen Gartens im Landschaftstherapeutischen Park „Römerkessel“ in Bad Bertrich. Sie zeichnet sich durch einen Saalbau und das ursprüngliche Bruchsteingemäuer aus. Direkt an die Kirche schließt sich die Kriegsgräberstätte an, in der ein gusseisernes Kreuz zum Andenken an die gefallen Soldaten errichtet wurde.

Falkenlay

Bad Bertrich. Das Naturschutzgebiet Falkenlay liegt an der Geo-Route Bad Bertrich. Die Falkenlay ist vermutlich der älteste Vulkan des Bad Bertricher Vulkansystems. Der Schichtvulkankegel hat heute noch eine Höhe von 50 m und einen Kegeldurchmesser von 250 m

Wandertipp: HeimatSpur Geo-Route

Heimatmuseum

Alflen. In den Räumlichkeiten sind Wohn- und Einrichtungsgegenständen aus unterschiedlichen Epochen sowie alte Gerätschaften aus der Landwirtschaft und Handwerkszeug zu bewundern.

Web: www.heimatmuseumalflen.de

Hohenzollernturm

Bad Bertrich. Der Hohenzollernturm wurde von Spendengeldern Bertricher Bürger und Kurgäste für 780 Reichsmark auf dem Krahlberg errichtet. Er wurde 1897 anlässlich des 100. Geburtstag von Kaiser Wilhelm I. eingeweiht. Wegen seiner Bauweise wurde der Turm in älteren Schriften auch als „Hohenzollerntempel“ bezeichnet.

Wandertipp: HeimatSpur Kurschattensteig



Jungferweiher

Ulmen. Der Jungferweiher in Ulmen ist ein wahres Paradies für Vogel- und Naturliebhaber. Das ehemalige Trockenmaar steht wegen seiner Vielzahl an Flora und Fauna unter Naturschutz. Auf dem Rundweg um den Weiher kann die unberührte Natur ungestört entdeckt werden.

Wandertipp: HeimatSpur Ulmener Acht, Ulmener Entdeckertour



Ausflugsziele

Katholische Pfarrkirche St. Peter

Bad Bertrich. Die Pfarrkirche St. Peter zeichnet sich durch einen romanischen Saalbau aus. Die Außenwände sind in Bruchstein gehalten. Die Campanile, der nebenstehende separate Glockenturm, stammt aus dem Jahre 1868 / 1869.



Kaulenbachtal

Zwischen den drei Eifelorten **Müllenbach, Laubach und Leienkaul** liegt das beeindruckende Kaulenbachtal, in dem einst hochwertiger Dachschiefer gefördert wurde.

Frei zugänglich und jederzeit für Besucher geöffnet. Bitte beachten Sie jedoch, dass bei Regen und Schnee die Wege sehr rutschig sind.

Web: www.schieferland-kaisersesch.de/pois/kaulenbachtal

Wandertipp:
Rundwanderweg Schieferregion Kaulenbachtal





Kirche St. Pankratius

Kaisersesch. Wahrzeichen der Stadt Kaisersesch ist der schiefe Kirchturm der St. Pankratiuskirche aus dem 13. Jahrhundert, der seine Spitze in Richtung des Westwindes gedreht hat. Die St. Pankratiuskirche ist idyllisch im historischen Ortskern der Stadt Kaisersesch gelegen.

An die Zeit der Postillione, Kutschen- und Depeschenreiter, erinnert der im Jahr 2000 errichtete Depeschenreiterbrunnen auf dem Alten Postplatz. Am Wasserhauptlauf des Brunnens ist eine Königskrone in Erinnerung an Königin Richeza zu erkennen, die Mitte des 11. Jahrhunderts erstmals den Ort Esch in einer Schenkungsurkunde erwähnte.

Die St. Pankratiuskirche ist frei zugänglich und ganzjährig geöffnet.

Web:
www.schieferland-kaisersesch.de/pois/kirche-st-pankratius



Ausflugsziele

Kloster Waldfrieden

Auderath. Das Karmeliterkloster Waldfrieden wurde im Jahr 1911 erbaut und diente ursprünglich als landwirtschaftlicher Betrieb mit Gaststätte. Nach dem Krieg übernahm es der Karmeliterorden und machte es zu einer Oase der Ruhe, der Besinnung und des Gebetes. Im Hauptgebäude ist eine kleine Kapelle eingerichtet.

Kuckuckslay

Bad Bertrich. Ein eigentümlich geformter, steil aufragender Felsen oberhalb des Landschaftstherapeutischen Parks Römerkessel.

Wandertipp: HeimatSpur Kurschattensteig

Kurfürstliches Schlößchen

Bad Bertrich. Ehemaliges Kurfürstliches Badehaus („Badeschlößchen“ - Sommerresidenz von Kurfürst Clemens Wenzeslaus). Mitten im gemütlichen Kurort Bad Bertrich befindet sich das Kurfürstliche Schlößchen. Das stilvolle Gebäude mit den repräsentativen Räumen und den ehemals 14 Badekabinen war einst Lieblingssitz und Sommerresidenz des Kurfürsten. Noch heute kann der Charme und die besondere Architektur vor Ort bestaunt werden.



Lebensbaum

Bad Bertrich. Im Bad Bertricher Alleegarten wächst seit ca. 350 Jahren eine ca. 35 m hohe, immergrüne Thuja (thuja plicata/ Riesen-Lebensbaum). Der außergewöhnliche Baum ist gut erhalten, als Naturdenkmal geschützt und wurde schon in Clara Viebigs Romanen erwähnt.



Ausflugsziele

Landschaftstherap. Park Römerkessel

Bad Bertrich. Sieben ganz verschiedene Themengärten bilden den Landschaftstherapeutischen Park Römerkessel. Der Münchener Psychologe Reinhard Schober, der sich auf Therapeutische Landschaften spezialisiert hat, hat diesen außergewöhnlichen Park in Bad Bertrich konzipiert. In jedem der sieben Gärten hat Schober bewusst unterschiedliche Elemente aus der Natur mit anderen Gestaltungselementen kombiniert. So wirkt jeder Garten anders: beruhigend, belebend, aufbauend oder beglückend.



© F. Trykowski / RPT GmbH


© F. Trykowski / RPT GmbH


© F. Trykowski / RPT GmbH

Marienkirche (Filialkirche)

Kennfus. Die Marienkirche in Kennfus besteht aus einen Saalbau in neugotischem Stil aus dem Jahre 1904 und wird durch eine Campanille (freistehender Glockenturm) von 1955 ergänzt.

Palmberg (eingetr. Naturdenkmal)

Bad Bertrich. Oberhalb des Kurgartens wachsen am Hang natürlich vorkommende Buxus Sempervirens (immergrüner Buchsbaum), im Volksmund auch „Palm“ genannt. Deren Vorkommen und vor allem die natürliche Verbreitung sind in dieser Region wegen der klimatischen Verhältnisse außergewöhnlich.

Wandertipps: HeimatSpur Geo-Route & HeimatSpur Kurschattensteig


© K.-P. Kappest / Natur- und Geopark GmbH

Ausflugsziele

Pfarrkirche St. Maria Magdalena

Wollmerath. Am Dorfrand von Wollmerath und direkt am Maare-und-Thermen-Pfad gelegen befindet sich die Pfarrkirche St. Maria Magdalena. Sie ist eine der ältesten Kirchen der Region. Zu der besonderen Ausstattung der Kirche zählen drei prachtvolle Altäre, die beeindruckende Balthasar-König-Orgel von 1749 und die Grabplatten der hier begrabenen Adeligen Freiherr Ernst Karl von Landenberg und seiner Frau.

Römerturm

Kaisersesch. Der Römerturm steht auf der Verbindungslinie zwischen der Waldkapelle und dem Burgberg in der Gemarkung Hambuch. An beiden Stellen standen Wachtürme, wie freigelegte Mauerreste aus dem 3. Jahrhundert n. Chr. dies heute noch bezeugen. Die Wachtürme dienten zur Überwachung von Straßenzügen und Kreuzungsbereichen.

Der Römerturm ist jederzeit frei zugänglich.

Web: www.schieferland-kaisersesch.de/pois/roemerturm



Schwanenkirche

Roes. Die um 1473 als Halle mit drei Schiffen errichtete Kirche wurde 1944 bei einem Luftangriff völlig zerstört und um 1950 wieder aufgebaut. Von außen ist die Kirche sehr unscheinbar – doch ein besonderes Erlebnis erwartet Sie, wenn das Licht durch die Fenster gelangt und den Innenraum der Kirche in bunten Farben erstrahlen lässt.

Die Schwanenkirche ist tagsüber für Besucher geöffnet.

Web: www.schieferland-kaisersesch.de/pois/schwanenkirche



Steinzeithöhlen

Bad Bertrich. Am Fuße der Falkenlay befinden sich kleinere Steinzeithöhlen, deren Besiedelung von 4000 – 2000 v. Chr. durch steinzeitliche Jäger durch entsprechende Funde nachgewiesen wurde.

Wandertipp: HeimatSpur Geo-Route

Ausflugsziele

Ulmener Maar



Das Ulmener Maar, das jüngste der Eifelmaare, liegt inmitten des Eifelstädtchens Ulmen. Das Maar lässt sich über einen Rundweg erkunden, von dem man einen beeindruckenden Blick auf die Stadt und die Pfarrkirche St. Matthias hat. Die ehemalige Kreuzritterburg thront über dem blauen Maar und ist einen Abstecher wert.

Wandertipps: HeimatSpur Ulmener Acht, Ulmener Entdeckertour

Ulmener Maar-Stollen



Der Ulmener Maar-Stollen verbindet das jüngste Maar der Eifel, das Ulmener Maar, mit einem der ältesten Eifelmaare, dem Ulmener Jungferweiher. Den Maar-Stollen kann man sich als höhlenartigen Querschnitt durch einen Vulkan vorstellen. Er ist eine 126 Meter lange und 2 bis 6 Meter hohe Höhle, die Besucher selbstständig und ohne Schutzausrüstung besuchen können.



Der Maar-Stollen lässt dich Jahrtausende der Erdgeschichte hautnah erleben: Man kann die zahlreichen, unterschiedlichen Sedimentschichten entdecken, die von der vulkanischen Vergangenheit der Region zeugen; oder die glitzernden Gesteinsreste, die vom Laacher See stammen. Ungefähr in der Mitte des Stollens befindet sich ein geologischer Schauraum in Form einer kleinen Kammer. Schautafeln zeigen, wo besondere geologische Aufschlüsse zu finden sind.

Gruppenführungen können unter tourist-info@verkehrsverein-ulmen.de oder telefonisch unter 02676 952800 gebucht werden.

Waldkapelle

Kaisersesch. Ein Ort der Ruhe - die Waldkapelle. Am Rande des Waldgebietes „In der Langhaeck“ liegt die Waldkapelle, die der schmerzhaften Muttergottes geweiht ist. Der Weg von der Pfarrkirche bis zur Kapelle hat die gleiche Entfernung (tausend Schritte), wie das Haus des Pilatus in Jerusalem bis zum Berg Golgatha. 1794 wurde die Waldkapelle Kaisersesch schwer beschädigt und erst um 1833 wieder renoviert. Die Waldkapelle ist frei zugänglich.

Web: www.schieferland-kaisersesch.de/pois/waldkapelle

Ausflugsziele

Wallfahrtskirche Maria Martental



Leienkaul. Die Wallfahrtskirche und das Kloster Maria Martental mit einer über 800 Jahre andauernden Klostertradition gehören zu den bekanntesten und ältesten Sehenswürdigkeiten im Schieferland Kaisersesch. Genießen Sie die idyllische Lage – mitten in der Natur, oberhalb des Tales der Wilden Endert. Auch für das leibliche Wohl wird in Maria Martental gesorgt. Das Pilgerheim bietet Platz für 200 Personen. In der Kunst- und Buchhandlung können Sie ein kleines Andenken für sich oder Ihre Lieben zu Hause besorgen.

Web: www.schieferland-kaisersesch.de/pois/wallfahrtskirche-maria-martental

Wallfahrtskirche Mater Dolorosa



Driesch. Der spätgotische Bau, im Lutzerather Ortsteil Driesch, wurde Ende des 15. Jahrhunderts als Wallfahrtskirche zu Ehren der Mater Dolorosa errichtet.

Heute ist die Kirche ein geschütztes Kulturdenkmal und einen Besuch wert. Nicht zuletzt aufgrund des dreigestaffelten Bitter-Leidens-Altars, aufgestellt in 1672, den der Bauer und Schreiner Bartholomäus Hammes aus dem Nachbarort Alflen in 30jähriger Arbeit schnitzte. Der Barockaltar gilt als einer der eindrucksvollsten und schönsten des Rheinlandes.

Wasserfall Kliding („Schießlay“)



Bad Bertrich. Der Klidinger Wasserfall ist ein echtes Naturspektakel! Mit rund 28 m Fallhöhe ist der Klidinger Wasserfall der höchste in der gesamten Eifel.

Auf Deutschlands schönstem Wanderweg 2023, der Wasserfall-Erlebnisroute, kommt ihr am Klidinger Wasserfall vorbei.

Wandertipp: HeimatSpur Wasserfall-Erlebnisroute

Web: www.heimat-spuren.de

Ausflugsziele

Wasserfall „Rausch“

Das Tal der Wilden Endert bietet ein einzigartiges und ursprüngliches Naturerlebnis. Ein besonderes Highlight ist der tosende Wasserfall „Die Rausch“, der sieben Meter tief in den Talkessel stürzt. Ganzjährig zugänglich (Wege können im Winter sehr rutschig sein).

Wandertipp: Route Im Tal der Wilden Endert

Web: www.schieferland-kaisersesch.de/pois/enderttal







Wollmerather Kopp

Wollmerath. Der Wollmerather Kopp ist ein eindrucksvoller Zeuge der geologischen Entstehung der Vulkaneifel. Im Jahr 2013 wurde er für Wander-, Natur- und Geologiefreunde wieder begehbar gemacht. Von dem Kopp aus lässt sich der Blick über Vulkanschlacken und das gemütliche Eifeldorf genießen. Der Wollmerather Kopp wurde (ebenfalls im Jahr 2013) zum Geotop des Jahres gekürt.

XXL-Bank

Möntenich. Unweit der Ortsgemeinde Möntenich steht eine riesige Holzbank, die Sie über eine Treppe erklimmen können. Genießen Sie dabei den weiten Blick über die Eifel. Hier kommen Sie vorbei, wenn Sie auf der Route „Eifelhöhen und Brohlbachtal“ wandern.

Wandertipp: Eifelhöhen und Brohlbachtal

Web: www.outdooractive.com





Ausflugsziele

Bergheiligtum auf dem Calmont



Bremm. Welche antiken Götter wurden wohl hoch über dem Calmont verehrt? Vielleicht Succellus, der Gott des Weines? Man weiß es nicht. Jedenfalls bildete die Tempelanlage das religiöse Zentrum für die Menschen, die hier lebten, und war wahrscheinlich Anlaufstelle für Reisende. Einer der Umgangstempel ist inzwischen wiederaufgebaut worden, aber es gab noch viel mehr Gebäude.

Vom Aussichtspunkt aus können Sie auf die tief unten liegende Moselschleife mit dem Petersberg, der Peterskapelle und dem Bergfriedhof blicken. Auf diesem Berggrat befand sich in spätrömischer Zeit eine Höhenbefestigung, denn der Limes schützte schon lange nicht mehr vor einfallenden Germanenhorden. So musste man eben vor Ort für Sicherheit sorgen. Das Moseltal war eine wichtige Verkehrsachse und dicht besiedelt. Sie führte bis zur Kaiserresidenz Trier!

Burg Arras Alf



Burg Coraidelstein Klotten





Ausflugsziele

Bundesbank Bunker Cochem

Bundesbank Bunker, Am Wald 35, 56812 Cochem
Web: www.bundesbank-bunker.de
Tel.: 02671 9153540
Mail: info@bundesbank-bunker.de

Einzelne Daten und Uhrzeiten der Führungen entnehmen Sie bitte der Webseite.

- Dokumentationsstätte Bundesbank-Bunker -
Deutsche Währungsgeschichte und Kalter Krieg hautnah erfahren

Zwei Tarnhäuser. Ein unterirdischer Geldspeicher. Eine Währung, die niemand kennt. Klingt nach einem Agenten-Thriller? Von wegen. Geheime Pläne waren in Cochem Realität.
Im Bunker der Bundesbank erfahren Besucher jetzt die ganze Geschichte.

Für den Fall eines atomaren Anschlags oder einer Hyperinflation im Kalten Krieg, hielt die Deutsche Bundesbank eine geheime Währung der D-Mark in einer atombombensicheren, unterirdischen Festung in Cochem bereit. Versteckt in den Moselhängen und über Jahrzehnte eines der bestgehüteten Geheimnisse der alten Bundesrepublik. Von 1964 bis 1988 lagerten im Bundesbank-Bunker circa 15 Milliarden DM der Ersatzserie BBK II, die im Falle einer Krisensituation innerhalb von 14 Tagen die aktuelle DM ersetzt hätte.

Die etwa 45-minütige Führung durch das unterirdische Milliardenreich ist eine Zeitreise in die Vergangenheit: Spüren Sie die kühle Bunkeratmosphäre, lassen Sie sich beeindrucken von den technisch versierten Vorkehrungen inklusive der beiden Tarnwohnhäuser - heute ein stylisches Hotel - und erfahren Sie die Vorgehensweisen des Notfallszenarios...Der Bunker ist Geschichte zum Anfassen und gleichzeitig ein einzigartiges Relikt in Europa.

Der Bunker ist nur im Rahmen einer Führung zu besichtigen. Bitte denken Sie an warme Kleidung, im Bunker sind es konstante 12°C.







Ausflugsziele

Burg Metternich Beilstein



Burgruine Winneburg Cochem



Burg Treis & Wildburg Treis-Karden

Die Wildburg, ursprünglich Wildenburg genannt, ist eine um 1235 von den Herren von Wildenberg erbaute Höhenburg. Der Palas der Anlage gilt als einer der besterhaltenen aus romanischer Zeit überhaupt. Nach der Zerstörung im Pfälzischen Erbfolgekrieg wurde die Wildburg zwischen 1957–97 wiederaufgebaut. Bis 2021 war die Wildburg in Privatbesitz und nicht zu besichtigen. Die Gemeinde ist nun neue Eigentümerin. Führungen können über den Veranstaltungskalender gebucht werden: www.treis-karden.de



Cochemer Altstadt

Die zahlreichen gut erhaltenen Reste der historischen Stadtmauer mit ihren alten Befestigungswerken zeugen noch heute von der belebten Vergangenheit Cochems, wie das Enderttor mit der ehemaligen Torwächterwohnung aus dem Jahre 1332, der Wehrturm mit dem Balduinstor an der Kirchhofmauer-Obergasse und das Burgfrieden-Tor mit Wehrgang. Ein Blickfang ist auch das 1739 im Barockstil erbaute Rathaus am Marktplatz, die „gute Stube“ mit dem Martinsbrunnen sowie die alten, mit Moselschiefer gedeckten Fachwerk-Giebelhäuser in den engen Gassen der Altstadt.

Tipp: Erfahren Sie noch mehr über die Stadt Cochem und das Leben an der Mosel während einer Stadtführung!





Ausflugsziele

Cochemer Originale



Am Schrombekaulplatz befinden sich die drei Cochemer Originale: Anna Rosins Reichert, besser bekannt al et Seinjche - eine arme Frau, stadtbekannt, lud sich immer irgendwo anders ein und kam so an Essensreste. Dä Cochema Schmandelekker - die Figur ist erfunden und soll einen typischen Cochemer darstellen. Dä Kohhirte Hannes - Johann Hermes war der letzte Kuhhirte in Cochem und später der erste Umwelttechniker.

Cochemer Reichsburg

Mehr als 100 m über der Mosel erhebt sich auf einem markanten Kegel das spätgotische Bauwerk mit seinem unvergleichlichen Umriss. Die äußere Kontur des aufragenden Berges scheint sich im Gebäude fortzusetzen und gipfelt im Schieferdach des wuchtigen Turmes. Die bauliche Beschaffenheit ordnet die Anlage in den Typus der Höhenburgen ein, die geländebedingt auf eine Rundumverteidigung eingestellt waren. Romanische Architekturfragmente, die im Burgbrunnen gefunden wurden, weisen auf einen Ausbau der Burg nach 1056 hin. Um diese Zeit oder früher entstand der Kern des romanischen Bergfrieds als Quadrat von 5,40 m Kantenlänge und einer Mauerstärke bis zu 3,50 m. Gleichzeitig wurde der Turm auch erhöht. Außerdem verband Balduin in der ersten Hälfte des 14. Jhd. Burg und Stadt mit starken Mauern. Zudem wurde unterhalb der Burg eine starke Kette verankert, die mit einem Zugseil aus der Burg bedient werden konnte, um die Mosel zu sperren.





Edelsteinmuseum



Der weite Weg vom unscheinbaren Rohstein bis hin zum funkelnden Juwel: Im Edelsteinmuseum Cochem erleben Sie die faszinierende Welt der Edelsteine, Mineralien und Fossilien.

Öffnungszeiten: Mo. - Sa. 10:00 - 18:00 Uhr

Unterbachstraße 5, 56812 Cochem
Web: www.edelstein-museum.info

Ausflugsziele

Gallorömische Tempelanlage Martberg

Die Tempelanlage Martberg bei Pommern – etwa 180 Meter hoch über der Mosel – war in keltischer und römischer Zeit eine wichtige Kultstätte. In der Blütezeit dieser Kultanlage (ca. 200 n. Chr.) standen hier zahlreiche Tempelbauten. Einer der Tempel war der römischen Gottheit Mars geweiht und verleiht bis heute dem Berg seinen Namen: mons martis - Martberg. Informationstafeln entlang des Lenus-Mars Weges und an der Anlage informieren über die Geschichte. Die Anlage ist ganzjährig frei zugänglich.

Weitere Infos unter: www.martberg-pommern.de



Historisches Rathaus Moselkern

Das älteste Rathaus an der Mosel aus dem Jahr 1535 ist ein Schmuckstück moselländischen Fachwerkbaus. In seiner fast fünfhundertjährigen Geschichte diente das Moselkerner Rathaus auch als Schule sowie als kleines Kloster mit Kindertagesstätte. In der Mauer des Erdgeschosses ist noch der Eisenring zu sehen, an dem bis zur französischen Revolution Rechtsbrecher festgebunden und dem Spott der Bevölkerung preisgegeben wurden. Heute dient das Gebäude wieder als Rathaus und kann auch für Tagungen und private Feierlichkeiten genutzt werden.



Historische Senfmühle Cochem

Senfmühlenführung, kostenlose Probe und Beratung.

Öffnungszeiten:

täglich 10:00 - 18:00 Uhr (24. und 31.12. bis 14 Uhr)

25. & 26.12. sowie 01.01. geschlossen

Weiberdonnerstag & Rosenmontag geschlossen
Betriebsferien: 11.01. - 24.01.2027

Führungen: 11:00 / 14:00 / 15:00 / 16:00 Uhr

Endertstraße 18, 56812 Cochem



Web: www.senfmuehle.net

Ausflugsziele

Winterzauber im Klotti Park

Wild- und Freizeitpark Klotten/Cochem
Wildparkstr. 1, 56818 Klotten
Tel. 02671-60544-0, E-Mail: info@klotti.de
Web: www.klotti.de

Öffnungszeiten:
November & Dezember an den Wochenenden
Klottiween: 03.10. - 01.11.2026 (herbstliche Halloween-Welt im Klotti Park)
Weihnachtsferien 26.12. 2026 - 10.01.2027 (außer 1.1.2027) geöffnet
Winterpause ab dem 11.01.2027





Rund 50 Tierarten wie Steinböcke, Emus, Nasenbären und Esel können auf winterlichen Spaziergängen entdeckt werden. Täglich um 13 Uhr begeistert eine Flugshow mit Greifvögeln – ein Highlight für Tierliebhaber und Familien gleichermaßen. Zusätzlich bleiben die großen Outdoor-Spielplätze wie Klottis Dampfmaschine oder der Abenteuerspielplatz geöffnet und sorgen für Bewegung an der frischen Luft.
Ab dem ersten Adventswochenende ist der Park zudem festlich geschmückt und am 6. Dezember überrascht der Nikolaus kleine und große Gäste.
Die Fahrgeschäfte machen Winterpause – dafür steht das Natur- und Tiererlebnis im Mittelpunkt. Ideal für alle, die an den Winterwochenenden und in den Ferien regelmäßig Natur, Tiere und festliche Stimmung genießen möchten.

Auch Gruppen und Vereine sind herzlich willkommen und finden im Winterprogramm ein außergewöhnliches Ziel für gemeinsame Ausflüge.



Ausflugsziele

Klosterruine Stuben

Gegenüber von Bremm, auf einer Halbinsel gelegen, befindet sich das ehemalige Kloster Stuben mit seiner eindrucksvollen Kirchenruine. Die Anlage wurde Anfang des 12. Jahrhunderts durch die Augustinerinnen der Abtei Kloster Springiersbach gegründet. Heute stehen nur noch die Außenmauern außer der Westwand. Genutzt wird das Kloster hauptsächlich im Sommer für Open-Air-Veranstaltungen. Besonders beeindruckend ist die Ansicht der Ruine vom Calmont aus.





Lehmener Turm Ediger-Eller



Marienburg Pünderich



Moselland-Museum

Auf vier Etagen mit insgesamt ca. 1.600 m² Ausstellungsfläche bietet sich dem Besucher ein Nostalgieerlebnis der „Guten Alten Zeit". Ausgestellt sind Exponate aus dem Dorfleben der 50er und 60er Jahre zu den Themen: „Im Winzerhaus", „Schmiede", „Traubenkelter" und „Schule" sowie das Herzstück der Ausstellung, die mehr als 20 historischen Traktoren - gepflegt und in technisch einwandfreiem Zustand.

Öffnungszeiten: Fr. bis So. : 11:00 - 18:00 Uhr

Adresse:
Weingartenstraße 91, 56814 Ernst
Web: www.moselland-museum.de



Ausflugsziele

Moselschiefer-Straße

Mit 110 km Länge verbindet die Moselschiefer-Strasse den Nationalen Geopark Vulkanland Eifel mit den Touristik-Zentren der Mosel.
Erleben Sie reizvolle Landschaften, eindrucksvolle Bauwerke und interessante Ausflugsziele rund um den Moselschiefer.

Web: www.moselschiefer-strasse.de

Moselschleuse Müden

Adresse für das Navigationssystem:
Moselwehr, 56254 Müden (rechte Moselseite)

Ganzjährig lässt sich hier mit etwas Glück die Passage eines Schiffes durch die Schleuse beobachten.

Wenn Sie mehr zum Thema „Fischwanderung, Schifffahrt und Stromerzeugung“ erfahren möchten, lädt das „Mosel-lum Erlebniswelt Fischpass Koblenz“ in Koblenz donnerstags bis sonntags (10 – 17 Uhr) zu Besichtigungen ein.



Mosel-Wein-Express

Stadtrundfahrt Cochem

Die Bimmelbahnfahrt ist ein absolutes Muss für alle Besucher, die Cochem erleben möchten. Verpassen Sie nicht diese informative Rundfahrt!

Bei Schnee oder Glatteis finden keine Fahrten statt.
Hier geht es zum kompletten Winterfahrplan!



Fahrten an den Wochenenden stündlich 11-16 Uhr:
13. - 15.11.2026, 20. - 22.11., 27. - 29.11., 4.12. - 6.12, 11.12 - 13.12,. 18. - 20.12., 22.12. und 27.12. - 02.01. 2027. Zusätzlich Glühwein - Fahrten.

Januar nur samstags oder nach Vereinbarung.
Februar an folgenden Tagen: 06.02., 13.02., 14.02., 17.02., 20.02., 21.02., 27.02.2027
März: 06.03., 13.03., ab 20.03. - 25.03. stündlich, ab 26.03. täglich Sommerfahrtzeiten

Mosel-Wein-Express
Endertplatz, 56812 Cochem
Tel.: 02671 7444
Mail: info@mosel-wein-express.de
Web: www.mosel-wein-express.de

Ausflugsziele

Personenschifffahrt Kolb

Idyllische Landschaften, historische Burgen und schöne Ortschaften prägen die Mosel rund um Cochem. Fahren Sie mit unseren modernen Schiffen von Cochem ins romantische Traben-Trarbach, ins verträumte Winzerstädtchen Beilstein oder kombinieren Sie eine Schiffstour nach Treis-Karden mit einer Wanderung zur Burg Eltz. Fahrpläne und weitere Infos auf der Webseite.



Veschiedene Themenfahrten: Saisonabschlussfahrt, Winterliche Rundfahrten, Nikolausfahrt, Adventsbrunch, Silvesterparty.

Weitere Infos: www.moselrundfahrten.de

Pinnerkreuz

Hoch oben auf dem Pinnerberg, welcher mit der Cochemer Sesselbahn bequem und einfach zu erreichen ist, steht das Pinnerkreuz, ein Aussichtspunkt mit herrlichem Blick auf das Moseltal.

Der Name geht auf einen Schafhirten zurück, der eines seiner verirrten Tiere vor dem Absturz bewahren wollte und dabei selbst ums Leben kam. Ihm zu Gedenken wurde das Kreuz errichtet.

Die Sesselbahn ist nur bis zum Sonntag, 15.11. 2026 im Einsatz.



Römergräber Nehren

Das Römergrab von Nehren ist eine aus dem 3. bis 4. Jahrhundert n. Chr. stammende, in der Nähe des Ortes Nehren im Landkreis Cochem-Zell entdeckte, römische Grabstätte. Diese enthält die besterhaltenen Gewölbemalereien nördlich der Alpen.



Ausflugsziele

Stiftsmuseum Treis-Karden

Das Stiftsmuseum dokumentiert 2000 Jahre Religions-geschichte mit Funden aus keltischer, römischer und fränkischer Zeit. Außerdem sind Kunstschätze des ehemaligen Kollegiat-Stiftes St. Castor zu sehen. Das Museumsgebäude selbst ist ein Dokument der Geschichte. Im Jahre 1238 erbaut, ist es Bestandteil des Stiftsbezirkes. Es wurde vor allem als Zehnthaus genutzt. Hier lagerten die Waren, die das Stift als Abgaben aus seinen Pfarreien erhielt. Der Eingang des Museums befindet sich rechts neben der Stiftskirche im Ortsteil Karden. Gruppenbesichtigungen und Führungen ganzjährig nach Vereinbarung.

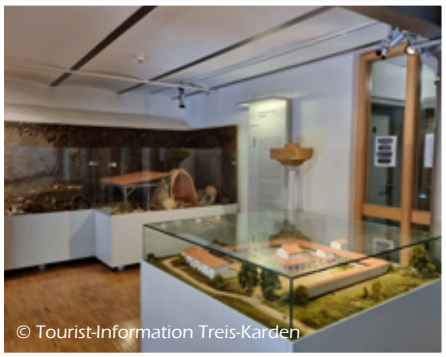
© Tourist-Information Treis-Karden

Kontakt:
Tourist-Information Treis-Karden
Tel.: 02672 9157700, touristinfo@vgcochem.de
Web: www.treis-karden.de

Stiftskirche St. Castor Treis-Karden

Die ehemalige Stiftskirche St. Castor in Treis-Karden (OT Karden) gehört mit ihren romanischen, gotischen und barocken Stilelementen zu den kunsthistorisch bedeutendsten Sakralbauten an der Mosel. Zu der reichen Innenausstattung der Kirche gehören der spätgotische Altarschrein mit der Anbetung der Heiligen Drei Könige (um 1420 aus heimischem Ton gebrannt) und die dreimanualige Barockorgel des Johann Michael Stumm aus dem Jahr 1728.
Schon um 350 n. Chr. gründete Castor, ein Priester aus Aquitanien (Südfrankreich), hier im römischen VICUS CARDENA die erste christliche Gemeinde.


© Tourist-Information Treis-Karden

Zilleskapelle Treis-Karden

Die Zilleskapelle steht am Hang des Zillesberges. Berg und Kapelle sind nach dem hl. Cyriakus benannt. Erwähnt wurde die Kapelle schon um 1100. Verschiedenen Quellenangaben zufolge befand sich bei dem kleinen Gotteshaus, an den Chor anschließend, bis ins 19. Jahrhundert eine Eremitage.


© Tourist-Information Treis-Karden

Ausflugsziele

Barfußpfad Grenderich



Preisstraße 14, 56858 Grenderich

Ganzjährig geöffnet (je nach Witterung)

"Es macht einfach nur Spaß, in diesem extra angelegten und gut gepflegten kleinen Park auf nackten Füßen unterwegs zu sein."

Web: www.zellerland.de/sehenswuerdigkeiten/barfusspark-grenderich

Hängeseilbrücke Geierlay



Eine der schönsten Hängeseilbrücken Deutschlands mitten im Hunsrück. Parkplatz an der Hauptstraße in Sosberg, Ortsausgang in Richtung Forst.

Brücke ganzjährig geöffnet. Besucherzentrum in Mörsdorf (Öffnungszeiten s. Webseite).

Web: www.geierlay.de

Infos zum Wanderweg „Geierlayschleife" finden Sie in der Rubrik „Wandern".



Ausflugsziele in der Umgebung

Bernkastel-Kues

Erleben Sie die unvergleichliche Mosel-Atmosphäre einer malerischen Altstadt mit Giebelfachwerkhäusern aus dem 17. Jahrhundert voller Geschichte und Kultur.



Koblenz

Koblenz liegt im Norden des Bundeslandes Rheinland-Pfalz und gehört zu den ältesten Städten Deutschlands sowie zum UNESCO-Welterbe. In der Koblenzer Altstadt gibt es unzählige historische Gebäude und Kirchen wie die alte Liebfrauenkirche und die beeindruckende St. Kastor Basilika. Im Stadtgebiet, am bekannten deutschen Eck, treffen Rhein und Mosel aufeinander.



Trier

Trier ist eine über 2000 Jahre alte Großstadt an der Mittelmosel in Rheinland-Pfalz. Trier, einst als Augusta Treverorum von den Römern gegründet, ist sie eine der ältesten Städte Deutschlands. Triers große historische Bedeutung wird durch die zahlreichen antiken und mittelalterlichen Baudenkmäler unterstrichen, von denen acht von der UNESCO als Welterbe ausgezeichnet wurden.
Besonderer Anziehungspunkt sind heute die zahlreichen römischen und mittelalterlichen Baudenkmäler, allen voran das Wahrzeichen der Stadt, die Porta Nigra. Die Fußgängerzonen und zahlreiche Plätze laden zum Flanieren, Shoppen und Entspannen ein.





(Geführte) Wanderungen

Wanderrouten

Hinweis: Bitte denken Sie beim Wandern an die Lichtverhältnisse.

Bad-Bertrich

HeimatSpur Geo-Route

Start/Ziel: Gesundland Tourist-Information
Dauer: ca. 2 - 2,5 Std.
Schwierigkeit: mittel
Strecke: 6,5 km
Aufstieg: 219 m
Abstieg: 219 m

Web: www.heimat-spuren.de

Die HeimatSpur Geo-Route führt Sie zu zahlreichen Zeugnissen der explosiven Vergangenheit von Bad Bertrich. Hier waren vor etwa 50.000 Jahren neun Vulkane aktiv und haben die Region mit interessanten geologischen Formationen geprägt. Lernen Sie diese Erdgeschichte auf ganz besondere Art kennen und genießen Sie währenddessen atemberaubende Weitblicke.

HeimatSpur Kurschattensteig

Start/Ziel: Gesundland Tourist-Information
Dauer: 2,5 Std.
Schwierigkeit: mittel
Strecke: 7 km
Aufstieg: 318 m
Abstieg: 318 m

Web: www.heimat-spuren.de

Die HeimatSpur Kurschattensteig führt Sie entlang romantischer Aussichtspunkte um Bad Bertrich herum – mit atemberaubenden Blicken über die Vulkaneifel. Immer weit genug vom Ort entfernt, aber doch meist mit Sichtkontakt gelangen Sie über weiche Waldwege und schmale, fast alpine Pfade zu den schönsten Aussichtspunkten.



Wanderrouten

Hinweis: Bitte denken Sie beim Wandern an die Lichtverhältnisse.

Bad-Bertrich

HeimatSpur Spaziergang Elfengrotte

Start/Ziel: Gesundland Tourist-Information
Dauer: 45 Min.
Schwierigkeit: leicht
Strecke: 2,4 km
Aufstieg: 43 m
Abstieg: 43 m

Web: www.heimat-spuren.de



Auf dem kurzen Spazierweg wandern Sie auf dem Lauf eines längst versiegten Lavastroms. Durch das glühend heiße Gestein entstand die Elfengrotte, oder auch Käsegrotte genannt, in der die Steine die Form von Käselaiben angenommen haben. Bei der Grotte erwartet Sie ein idyllisch plätschernder Wasserfall.

HeimatSpur Wasserfall-Erlebnisroute

Start/Ziel: Gesundland Tourist-Information
Dauer: 4,5 Std.
Schwierigkeit: schwer
Strecke: 13 km
Aufstieg: 476 m
Abstieg: 476 m

Web: www.heimat-spuren.de



„Deutschlands schönster Wanderweg“ 2023!

Durch die Fußgängerzone von Bad Bertrich führt der Weg hinaus aus dem Ort. Am Hohenzollernturm wartet eine fantastische Fernsicht auf den im Tal liegenden Ort und die Eifelhöhen. Eingebettet in die wildromantische Landschaft des Erdenbachtales und seinen Seitentälern führt die Route zum Klidinger Wasserfall. Der höchste Wasserfall der Eifel stürzt sich 28 Meter in die Tiefe – ein wahres Naturspektakel!

An Kennfus vorbei geht es zum Naturschutzgebiet Falkenlay. Auf dem letzten Wegabschnitt sorgt der natürlich gewachsene Buchsbaum des Palmbergs für verwunschene Wanderatmosphäre. Neben der märchenhaften Umgebung des Klidinger Wasserfalls warten auch zahlreiche weitere landschaftliche Highlights.

Wanderrouten

Hinweis: Bitte denken Sie beim Wandern an die Lichtverhältnisse.

Kaisersesch

Steinbach Rundweg Masburg

Start/Ziel: Kaisersesch, Masburg oder Urmersbach
Dauer: 3 Std.
Schwierigkeit: mittel
Strecke: 11 km

Web: www.outdooractive.com

Bei einer Wanderung auf dem Steinbach Rundweg Masburg werden Sie mit traumhaften Weitblicken verwöhnt.
Die Wanderroute verbindet mancherlei historische Stätten. Entlang des Steinbachs wurden im 19. Jahrhundert etliche Mühlen betrieben, die heute teilweise noch bewohnt sind. Teile der Wanderroute bieten durch ihre Höhenlage tolle Weitsicht. So kann man über das Moseltal hinweg bis weit in den Hunsrück blicken. Festes Schuhwerk wird empfohlen.

Wandern durch das Pommerbachtal

Start: Kaisersesch
Ziel: Pommern
Dauer: 5 Std.
Schwierigkeit: leicht
Strecke: 18 km
Aufstieg: 20 m
Abstieg: 372 m

Web: www.outdooractive.com

Erkunden Sie das wunderschöne Pommerbachtal auf uralten, leicht überwucherten Pfaden – unmittelbar in der Waldeinsamkeit entdecken Sie ein paar Mühlen. Die Vielfältigkeit des Wanderweges ist ein absolutes Muss für Naturliebhaber - Sie wandern auf einem breiten Weg und dann plötzlich auf einem schmalen Pfad, zwischendurch geht es über zahlreiche Pfade. Festes Schuhwerk wird empfohlen.





Wanderrouten

Hinweis: Bitte denken Sie beim Wandern an die Lichtverhältnisse.

Lutzerath

HeimatSpur Erlebnisweg Achterhöhe

Start/Ziel: Lutzerath, Wanderparkplatz Tonhügel
Dauer: 1,5 Std.
Schwierigkeit: leicht
Strecke: 5,4 km
Aufstieg: 123 m
Abstieg: 123 m

Web: www.heimat-spuren.de

Die HeimatSpur Erlebnisweg Achterhöhe ist ein toller Wandertipp für Familien mit Kindern. Auf dem relativ kurzen Wanderweg erwartet Sie ein atemberaubender Blick von der Aussichtsplattform Achterhöhe, kindgerechte Tafeln am Wegesrand mit interessanten Geschichten zur Tier- und Pflanzenwelt und ein Kinderspielplatz an der Drei-Eichen-Hütte.

HeimatSpur Wald-Wohlfühl-Weg

Start/Ziel: Lutzerath, Drei-Eichen-Hütte
Dauer: 1,5 Std.
Schwierigkeit: leicht
Strecke: 4,9 km
Aufstieg: 43 m
Abstieg: 43 m

Web: www.heimat-spuren.de

Die HeimatSpur Wald-Wohlfühl-Weg führt durch den Lutzerather Wald. Die drei Waldinseln „Buchen-Glück“, „Waldduft“ und „Traumtal“ laden entlang des Weges zum Naturgenießen ein. Auf diesem Weg wird der Wald zu einem entspannenden Erlebnis und der Wanderer kann sich ganz auf die Ursprünglichkeit der Natur einlassen.



© D. Ketz / GesundLand Vulkaneifel

Wanderrouten

Hinweis: Bitte denken Sie beim Wandern an die Lichtverhältnisse.

Kaulenbachtal

Schieferregion Kaulenbachtal

Mögliche Ausgansorte:	Müllenbach, Leienkaul, Laubach
Dauer:	ca. 4 Std.
Schwierigkeit:	mittel
Strecke:	14,6 km
Aufstieg:	343 m
Abstieg:	344 m

Web: www.outdooractive.com

Zwischen den drei Eifelorten Müllenbach, Laubach und Leienkaul liegt das beeindruckende Kaulenbachtal, in dem einst hochwertiger Dachschiefer gefördert wurde. Der Rundwanderweg Schieferregion Kaulenbachtal bietet auf seinem 14,6 km langem Weg die Möglichkeit in einem der drei idyllischen Eifelorten Müllenbach, Laubach und Leienkaul die Wanderroute zu beginnen. Ein Highlight des Rundwanderweges ist das Kloster und die Wallfahrtskirche Maria Martental, deren Gründung auf das Jahr 1140 zurückgeht.

Alternativ-Route:

Dauer:	ca. 1,5 Std.
Schwierigkeit:	leicht
Strecke:	5 km
Aufstieg:	173 m
Abstieg:	173 m

Mögliche Ausgangspunkte:
- Schieferlandhalle, Müllenbach
- Wanderparkplatz auf der Nick
- Alter Ortskern Laubach
- Trafostation Leienkaul

Tipp: Erleben Sie den Schiefergrubenwanderweg auf einer geführten Wanderung (Dauer: ca. 3 Std.). Bei Interesse an einer geführten Wanderung kontaktieren Sie bitte telefonisch Herrn Rolf Stoll, Tel.: 01573 9343224, 02653 9145651





NEU: Mit einer App auf dem Smartphone wird die etwa 4 km lange Wanderung zur interaktiven Entdeckungsreise. An 12 Stationen öffnen sich spannende Inhalte: historische Fotos, Videos, Audiobeiträge, Quizfragen oder kleine Schätzaufgaben. Mal sind es Geschichten vom harten Alltag der Bergleute, mal faszinierende Einblicke in die Natur, die das Tal heute prägt. Dank GPS erscheint der passende Inhalt immer genau dort, wo Sie sich befinden – ganz ohne Mobilfunknetz. Ein QR-Code am Startpunkt (Zuwege ab Leienkaul, Müllenbach und Laubach) genügt, um die App mit allen Inhalten herunterzuladen. So wird jede Wanderung zu einem ganz individuellen Erlebnis.
Kommen Sie ins Kaulenbachtal – und begeben Sie sich auf eine digitale Zeitreise, die Natur, Kultur und Abenteuer miteinander verbindet!

https://www.schieferland-kaisersesch.de/touren/digi-pfad-kaulenbachtal

Wanderrouten

Hinweis: Bitte denken Sie beim Wandern an die Lichtverhältnisse.

Roes

Eifelhöhen und Brohlbachtal

Start/Ziel: Schwanenkirche Roes
Dauer: 6 Std.
Schwierigkeit: mittel
Strecke: 23,1 km
Aufstieg: 308 m
Abstieg: 307 m

Web: www.outdooractive.com

Entdecken Sie den erlebnisreichen Rundwanderweg „Eifelhöhen und Brohlbachtal" im Schieferland Kaisersesch. Der Wanderweg verbindet mehrere Orte im Schieferland Kaisersesch miteinander und hält spektakuläre Ausblicke sowie naturbelassene Pfade für Sie bereit.

Sie können sich den Wanderweg nach Ihren Wünschen einteilen. Egal, ob Sie nur eine kleine Runde oder die gesamte Strecke von 23 km wandern möchten.

Ulmen

HeimatSpur Ulmener Acht

Start/Ziel: Ulmen, Bahnhof / Ladestraße
Dauer: 6 Std.
Schwierigkeit: mittel
Strecke: 21 km
Aufstieg: 193 m
Abstieg: 208 m

Web: www.heimat-spuren.de

Die HeimatSpur Ulmener Acht verläuft auf insgesamt 21 Kilometern durch die grüne Landschaft Ulmens und das gemütliche Eifelstädtchen mit dem Jungferweiher und Ulmener Maar. Die Schleifen der Ulmener Acht lassen sich einzeln begehen und ermöglichen so ein kürzeres Wandererlebnis auf 8 oder 14 Kilometern.

Hexen, Henker & Halunken Weg

Start/Ziel: Ulmen, Realschule
Dauer: 2,5 Std.
Schwierigkeit: leicht
Strecke: 8,3 km
Aufstieg: 115 m
Abstieg: 125 m
Web: www.outdooractive.com

Auf dem Hexen, Henker und Halunken Weg begeben Sie sich auf die Spuren längst vergangener Zeiten. Die Tour führt zu historischen Strafvollzugs- und Tatorten in und um Ulmen und bietet ganz nebenbei beeindruckende Aussichten über die sanften Hügel der Vulkaneifel.

Wanderrouten

Hinweis: Bitte denken Sie beim Wandern an die Lichtverhältnisse.

Ulmen

Rundweg Jungferweiher (barrierefrei)

Start/Ziel: Campingplatz am Jungferweiher
Dauer: 40 Min.
Schwierigkeit: leicht
Strecke: 2,7 km
Aufstieg: 4 m
Abstieg: 4 m

Web: www.outdooractive.com

Dieser knapp 3 Kilometer lange Rundweg rund um den Ulmener Jungferweiher ist barrierefrei. Er eignet sich für mobilitätseingeschränkte Menschen ebenso wie für Familien mit Kinderwagen. Wenige Höhenmeter garantieren ein entspanntes Spaziervergnügen für Alle. Der Weg verläuft einmal rund um den Jungferweiher und durch sein Naturschutzgebiet.

Das Naturschutzgebiet ist die Heimat zahlreicher Tier- und Pflanzenarten. Am Südufer des Maares befindet sich der Ulmener Maar-Stollen - ein jahrhundertealter Stollen, der den Jungferweiher mit dem Ulmener Maar verbindet. Der Maar-Stollen wird im April 2023 eröffnet und ist dann für die Öffentlichkeit zugänglich.

Ulmener Entdeckertour

Start/Ziel: Campingplatz am Jungferweiher (Quereinstieg möglich)
Dauer: 1 Std. Gehzeit
2,5 Std. mit pickpoints
Schwierigkeit: leicht
Strecke: 3,6 km
Aufstieg: 15 m
Abstieg: 10 m

Web: www.outdooractive.com

Die Ulmener Entdeckertour verbindet auf gut dreieinhalb Kilometern echten Landschaftsgenuss mit digitalen Erlebnissen auf deinem Handy. Entlang des Weges, der rund um Ulmen zu seinen schönsten Orten führt, gibt es sogenannte pickpoints. Mit diesen pickpoints können audiovisuelle Inhalte direkt auf dem Smartphone entdeckt werden. Harry Haubentaucher kennt die Vogelwelt des Jungferweihers wie kein Zweiter, und das Ulmener Maar berichtet von seiner eigenen Entstehungsgeschichte - einfach pickpoint scannen und den Geschichten lauschen.

An der Burg wartet das Kinderquiz auf die kleinen Besucher von Ulmen. Wer alle Fragen richtig zu lösen weiß, darf sich auf eine besondere Erinnerung aus Ulmen freuen - was mag es wohl sein?

Wanderrouten

Hinweis: Bitte denken Sie beim Wandern an die Lichtverhältnisse.

Wollmerath

Aktiv-Gesund-Parcours Wollmerath

Start/Ziel: Sportplatz Wollmerath
Dauer: 2 Std.
Schwierigkeit: mittel
Strecke: 6,2 km
Aufstieg: 67 m
Abstieg: 67 m

Web: www.outdooractive.com

Wer mehr für seine Fitness tun möchte, sollte in Wollmerath einen kleinen Abstecher zum Aktiv-Gesund-Parcours machen. Mitten in der Natur des GesundLand Vulkaneifel im idyllischen Ort Wollmerath wurden 14 Stationen dazu geschaffen, sich sportlich zu betätigen und die eigene Beweglichkeit zu erhalten.

überörtlich

Erlebnisweg Im Tal der wilden Endert

(Gesamtstrecke)

Start: Marktplatz Ulmen
Ziel: Cochem
Dauer: 6:15 Std.
Schwierigkeit: mittel
Strecke: 21 km
Aufstieg: 78 m
Abstieg: 414 m

Web: www.wildeendert.de

Ein ursprüngliches Naturerlebnis bietet die Wanderung durch die „Wilde Endert" von Ulmen bis nach Cochem.
Hinweis: Festes Schuhwerk ist erforderlich. Nicht empfohlen bei Nässe.

Deutschlands schönster Wanderweg 2019!

Durch das Mühlental der wilden Endert

Start: Bahnhof Kaisersesch
Ziel: Cochem
Dauer: 6:15 Std.
Schwierigkeit: mittel
Strecke: 20,1 km
Aufstieg: 64 m
Abstieg: 446 m

Web: www.outdooractive.com

Wegehighlights:
- Wallfahrtskirche Maria Martental
- Die Rausch

Pausenmöglichkeit:
- Waldhotel Kurfürst
- Hotel Weißmühle
- Göbelsmühle

Hinweis: Festes Schuhwerk ist erforderlich. Nicht empfohlen bei Nässe.

Rückfahrt mit Bus Linie 713 von Cochem, Endertplatz nach Kaisersesch, Bahnhof.

Wanderrouten

Hinweis: Bitte denken Sie beim Wandern an die Lichtverhältnisse.

Wanderungen zur Burg Eltz

Variante 1
Karden - Burg Eltz - Moselkern

Start:	Karden
Ziel:	Moselkern
Dauer:	4,5 Std.
Schwierigkeit:	mittel
Strecke:	13,6 km
Aufstieg:	355 m
Abstieg:	360 m

Von Karden wandern Sie über den Buchsbaum-Wanderpfad / Moselsteig zur Burg Eltz und durch das Elztal nach Moselkern. Mit dem Zug gelangen Sie stündlich zurück zum Startpunkt nach Karden.

Hinweis: Festes Schuhwerk ist erforderlich. Nur bei trockenem Wetter begehbar.

An- und Abreise mit der Bahn nach / von Karden und Moselkern stündlich möglich!

Variante 2
Moselkern - Burg Eltz - Moselkern

Start/Ziel:	Moselkern
Dauer:	3 Std.
Schwierigkeit:	mittel
Strecke:	9 km
Aufstieg:	53 m
Abstieg:	53 m

Sie wandern von Moselkern aus durch das Elztal zur Burg Eltz und wieder zurück.

An- und Abreise mit der Bahn nach / von Moselkern stündlich möglich!



Wanderrouten

Hinweis: Bitte denken Sie beim Wandern an die Lichtverhältnisse.

Beilstein & Umgebung

Briederner Schweiz

Start/Ziel: Beilstein / Briedern
Dauer: ca. 1 Std.
Schwierigkeit: mittel
Strecke: 2,5 km
Aufstieg: 114 m
Abstieg: 91 m

Web: www.outdooractive.com

Verbindet das mittelalterliche Städtchen Beilstein („Dornröschen der Mosel") und die Ortsgemeinde Briedern über einen schmalen bewaldeten Höhenpfad und informiert über die Bau- und Kulturgeschichte sowie den Schiffsbau in Briedern.

Wegehighlights:
- Ruine Burg Metternich
- Historisches Beilstein

Moselkrampen

Beilstein - Ellenz - Ernst - Bruttig-Fankel - Beilstein

Start/Ziel: Beilstein
Dauer: ca. 3 Std.
Schwierigkeit: mittel
Strecke: 10,7 km
Aufstieg: 178 m
Abstieg: 178 m

Web: www.outdooractive.com



Moselsteig, Etappe 18

Start: Beilstein
Ziel: Cochem
Dauer: 4 Std.
Schwierigkeit: mittel
Strecke: 13,5 km
Aufstieg: 610 m
Abstieg: 610 m

Web: www.outdooractive.com

Wer diese Etappe und ihre zahlreichen Steillagen bewältigt hat, kann nachvollziehen, welche Mühen der Weinbau an der Mosel mit sich bringt. Die felsigen Pfade entlang der Hangkante erfordern Trittsicherheit, bieten jedoch auf weiten Strecken unvergessliche Ausblicke über die Mosel.

Hinweis: Bei schlechter Witterung und Schnee nicht begehbar.





Wanderrouten

Hinweis: Bitte denken Sie beim Wandern an die Lichtverhältnisse.

Briedel

Briedeler Schweiz

Moselsteig Seitensprung

Start/Ziel: Briedel, Balduinsplatz
Dauer: 4:30 Std.
Schwierigkeit: mittel
Strecke: 10,5 km
Höhenmeter: 350 m

Web: www.outdooractive.com

Eine eindrucksvolle Wanderung, durch Feld und Wald, vorbei an Felsformationen und herrlichen Ausblicken.



Uhu-Steig Briedel

Start/Ziel: Fähre Briedel
Dauer: 1:40 Std.
Schwierigkeit: mittel
Strecke: 5,8 km
Höhenmeter: 159 m

Web: www.outdooractive.com

Natur pur und herrliche Ausblicke auf die Marienburg und den Weinort Briedel.
Der Uhu-Steig verdankt seinen Namen einem Uhu-Pärchen, das einst im Uhu-Felsen genistet hat. Der aufmerksame Wanderer entdeckt entlang des Weges eine Vielfalt an Pflanzen und Tieren, die sich in den Schieferfelsen ihr zuhause gesucht haben oder auch Vögel, die die Thermik am Steilhang für spektakuläre Flugeinlagen nutzen. Der hübsche Holz-Uhu weist den Weg entlang verträumter Pfade und Schieferfelsen.

Briedern

Kulturweg Mesenicher Steinreichskäpp

Start: Briedern
Ziel: Mesenich
Dauer: 0:50 Std.
Schwierigkeit: leicht
Strecke: 3 km
Aufstieg: 74 m
Abstieg: 69 m

Web: www.outdooractive.com

Anhand von Thementafeln und Skulpturen werden die Themenbereiche Geologie, Mensch und Historie kreativ dargestellt.



Wanderrouten

Hinweis: Bitte denken Sie beim Wandern an die Lichtverhältnisse.

Bruttig-Fankel

Archäologischer Wanderweg

Start/Ziel: Bruttig-Fankel
Dauer: 0:40 Std.
Schwierigkeit: leicht
Strecke: 2,5 km
Aufstieg: 48 m
Abstieg: 34 m

Web: www.outdooractive.com

Seit mehr als 3000 Jahren zeigen die Höhenzüge um Bruttig-Fankel Spuren menschlicher Besiedlung, die über einen etwa 2,5 km langen archäologischen Wanderweg erschlossen sind.

Bienen Erlebnispfad

Start/Ziel: Bruttig-Fankel
Dauer: 0:30 Std.
Schwierigkeit: leicht
Strecke: 0,3 km

Web: www.outdooractive.com

Der Imkerverein Cochem und Umgebung e.V. hat in Zusammenarbeit mit der Ortsgemeinde Bruttig-Fankel einen Themenweg mit Informationen zur Imkerei und zu Bienenprodukten eingerichtet.

BREVA Wein & Weg

Start/Ziel: Bruttig-Fankel
Ziel: Valwig
Dauer: 1:15 Std.
Schwierigkeit: mittel
Strecke: 3,1 km
Aufstieg: 237 m
Abstieg: 193 m

Web: www.outdooractive.com



Der BREVA-Weg führt durch eine der besten Weinbergslagen (Valwiger Herrenberg) der Mosel. In halber Hanghöhe wandern Sie vorbei an schroffen Felsen, Weinbergen, Fauna und Flora. Der Weg bietet herrliche Ausblicke in eine der imposantesten Landschaftsformationen des Moseltals.

Wegehighlights:

- Erleben des Steillagenweinbaus
- Panoramablicke auf die Moselschleifen und die Höhen von Eifel und Hunsrück
- Profil der Erdschichtung in den Steillagenweinbergen

Wanderrouten

Hinweis: Bitte denken Sie beim Wandern an die Lichtverhältnisse.

Bullay

Kanonenbahn

Start/Ziel: Bahnhof Bullay
Dauer: 7 Std.
Schwierigkeit: schwer
Strecke: 23,9 km
Höhenmeter: 202 m

Web: www.outdooractive.com


© I. Faust

Beeindruckende Eisenbahnarchitektur, eingebettet in die einzigartige Weinkulturlandschaft Mosel. Auf dem Erlebniswanderweg rund um die Gemeinden Alf, Briedel, Bullay, Pünderich, Zell (Mosel) und Reil, gibt es viel zu entdecken. Der fantastische Panoramablick von der Marienburg und dem Prinzenkopf-Aussichtsturm, einem der markantesten Punkte an der Mosel, lässt die Eisenbahnlandschaft wie ein „Märklin-Spielzeugland" erscheinen.

Ausflugstipp im Winter: Ab Reil die Bahn nach Traben-Trarbach nehmen. Besuchen Sie den Weihnachtsmarkt in der Traben-Trarbacher Unterwelt. Danach mit der Bahn zurück zum Ausgangsort Bullay.

Cochem

Cochemer Ritterrunde

Moselsteig Seitensprung

Start/Ziel: Talstation Sesselbahn Cochem
Dauer: 5:45 Std.
Schwierigkeit: schwer
Strecke: 16,3 km
Höhenmeter: 701 m

Web: www.outdooractive.com



Dieser Moselsteig-Seitensprung hoch über der Stadt Cochem hat alles, was man sich für einen Trip an der Mosel nur wünschen kann.

Wegehighlights:

- Sesselbahn (fährt bis zum 16.11.2025)
- Pinnerkreuz
- Reichsburg Cochem

Ausflugstipp im Winter!
Da die Tour in Form einer Acht gestaltet ist, können auch zwei Halbrunden erwandert werden. Schnittpunkt ist die Sesselbahn.

Hinweis: Anreise nach Cochem bequem per Bahn möglich. Bitte im Vorfeld die Abfahrtszeiten der Busse und Bahnen prüfen.

Wanderrouten

Hinweis: Bitte denken Sie beim Wandern an die Lichtverhältnisse.

Ediger-Eller

Kulturweg Calmont-Region

Start/Ziel: Ediger-Eller / Bremm
Dauer: 2:50 Std.
Schwierigkeit: mittel
Strecke: 9 km
Aufstieg: 270 m
Abstieg: 404 m

Web: www.outdooractive.com

Auf dem Kultur-Rundweg „Calmont-Kloster Stuben-Petersberg“ wandern Sie rund um die engste Moselschleife, besuchen Sie den Petersberg mit der spätrömischen Befestigungsanlage, besichtigen Sie die malerische Kirchenruine des ehemaligen Klosters Stuben oder erklimmen Sie den Calmont-Klettersteig.



Kulturweg der Religionen

Start/Ziel: Ediger-Eller / Bremm
Dauer: 1:30 Std.
Schwierigkeit: mittel
Strecke: 5 km
Aufstieg: 235 m
Abstieg: 235 m

Web: www.outdooractive.com

In jeder Religion gibt es heilige Stätten. Erfahren Sie auf dem Rundwanderweg die Zeugnisse des Glaubens von Christentum, Judentum und antiker Religionen der Kelten, Römer und Franken.

Moselsteig Etappe 17

Ediger-Eller - Beilstein

Start: Ediger, Tourist-Info
Ziel: Beilstein
Dauer: 5 Std.
Schwierigkeit: mittel
Strecke: 16 km
Höhenmeter: 525 m
Abstieg: 530 m

Web: www.outdooractive.com

Eine anspruchsvolle Etappe, die mitten durch kultivierte Weinberge führt und dabei abwechslungsreiche Ausblicke ins Moseltal gewährt.



Wanderrouten

Hinweis: Bitte denken Sie beim Wandern an die Lichtverhältnisse.

Klotten

Kulturweg Dortebachtal

Start/Ziel: Wanderparkplatz an der Mosel
Dauer: 1:50 Std.
Schwierigkeit: mittel
Strecke: 5,3 km
Aufstieg: 222 m
Abstieg: 211 m

Web: www.outdooractive.com

Das Dortebachtal ist ein einzigartiges, alpin anmutendes Mosel-Seitental und ein Naturschutzgebiet von besonderer Schönheit nahe der Gemeinde Klotten.



Neef

Leuchtpunktwanderweg Petersberg

Start/Ziel: Brunnenplatz, Neef
Dauer: 2:35 Std.
Schwierigkeit: mittel
Strecke: 8,2 km
Höhenmeter: 231 m

Web: www.outdooractive.com

Historische Bauelemente und eine einzigartige Weinkulturlandschaft. Die enge Moselschleife mit dem Neefer Petersberg auf der Höhe gehört zu den landschaftlich schönsten und eindrucksvollsten an der Mosel.

Hinweis: Bei schlechter Witterung und Schnee nicht begehbar.



Moselsteig Etappe 16

Neef - Ediger-Eller

Start: Bahnhof, Neef
Ziel: Ediger-Eller
Dauer: 4 Std.
Schwierigkeit: mittel
Strecke: 11,4 km
Aufstieg: 425 m
Abstieg: 445 m

Web: www.outdooractive.com

Der Abschnitt zwischen Neef und Ediger-Eller ist die kürzeste der 24 Touren – hat es aber zweifelsohne in sich: Denn der Moselsteig führt hier direkt in den steilsten Weinberg Europas, den Bremmer Calmont. Der serpentinenartige Aufstieg ist eine Herausforderung, an deren Ende eine Aussichtsplattform wartet, die einen der schönsten Ausblicke des ganzen Moselsteigs freigibt.

Hinweis: Bei schlechter Witterung und Schnee nicht begehbar.

Wanderrouten

Hinweis: Bitte denken Sie beim Wandern an die Lichtverhältnisse.

Nehren

Kulturweg Römergräber Nehren

Start/Ziel: Gemeindeplatz
Dauer: 1:25 Std.
Schwierigkeit: leicht
Strecke: 4,5 km

Kreative Künstler haben aus unterschiedlichen Materialien Skulpturen geformt, die als Open-Air-Ausstellung mit der Mosel, dem Ort und den Weinbergen eine einzigartige Symbiose eingehen. Entdecken Sie die Skulpturen, die über das Landschaftsbild von Senheim verstreut sind.

Pommern

Lenus-Mars-Weg

Teilstück Moselsteig Etappe 19

Start: Pommern
Ziel: Treis-Karden
Dauer: 1:30 Std.
Schwierigkeit: mittel
Strecke: 4,8 km
Aufstieg: 153 m
Abstieg: 185 m

Web: www.outdooractive.com



© Tourist-Information Treis-Karden

Wegehighlights:

- gallorömische Tempelanlage Martberg,
- Stiftskirche St. Castor
- Stiftsmuseum Treis-Karden (Gruppenbesichtigungen und Führungen ganzjährig nach Vereinbarung)

Ausflugstipp im Winter!
Verlängern Sie doch Ihren Ausflug und starten am Wanderparkplatz Dortebachtal (Klotten). Der Weg führt Sie dann über Kail nach Treis-Karden (Wanderzeit ca. 4 Std.).
Hinweis: Festes Schuhwerk ist erforderlich. Nicht empfohlen bei Nässe!

Tipp: Machen Sie auf der Höhe Halt in der Brennerei Vallendar (Schnaps-Verkauf & Verkostung) in Kail.

Senheim-Senhals

Kulturweg Skulpturenpark

Start/Ziel: Senheim-Senhals
Dauer: 2:30 Std.
Schwierigkeit: leicht
Strecke: 7,5 km
Aufstieg: 62 m
Abstieg: 112 m

Web: www.ferienland-cochem.de

Kreative Künstler haben aus unterschiedlichen Materialien Skulpturen geformt, die als Open-Air-Ausstellung mit der Mosel, dem Ort und den Weinbergen eine einzigartige Symbiose eingehen. Entdecken Sie die Skulpturen, die über das Landschaftsbild von Senheim verstreut sind.

Wanderrouten

Hinweis: Bitte denken Sie beim Wandern an die Lichtverhältnisse.

Senheim-Senhals

Literatenweg Senheim

Start/Ziel: Senheim
Dauer: 1 Std.
Schwierigkeit: leicht
Strecke: 1 km
Aufstieg: 126 m
Abstieg: 12 m

Web: www.ferienland-cochem.de

Über den Höhen von Senheim zeigt der Litratenweg sprachliche Kunstwerke mit jährlich wechselnden Künstlern und Themen.

Weinbergslehrpfad Senheim

Start/Ziel: Senheim
Dauer: 2 Std.
Schwierigkeit: leicht
Strecke: 6,7 km
Aufstieg: 147 m
Abstieg: 147 m

Web: www.outdooractive.com

Wegehighlights:
- schönste Weinlagen
- 20 Infotafeln
- Traumhafter Blick auf die Moselschleife

Pausenmöglichkeit:
- Hotel Weinhaus Halfenstube

Ausflugstipp im Winter!
Der Weinlehrpfad beginnt am linken Ortsrand von Senheim und führt durch die schönsten Weinlagen des Ortes. Begleitet werden Sie von 20 Tafeln, die Sie über Wein, Kultur, Geschichte und Kanalisierung der Mosel informieren.



Wanderrouten

Hinweis: Bitte denken Sie beim Wandern an die Lichtverhältnisse.

Treis-Karden

Großer Schockrundweg

Start/Ziel:	Marktplatz Treis
Dauer:	3:30 Std.
Schwierigkeit:	mittel
Strecke:	10,4 km
Aufstieg:	346 m
Abstieg:	346 m

Der 10,4 km lange „Große Schockrundweg" beginnt am Marktplatz in Treis und führt vorbei an der Weibereiche und der Schutzhütte um den „Schock" – der höchsten Erhebung der Gegend mit 426 m.

Der Kleine Schockrundweg beginnt und endet nach 4,4 km in der Nähe vom Honshäuserhof.

Valwig

Apolloweg

Start:	Moselufer Valwig
Ziel:	Cochem
Dauer:	2:40 Std.
Schwierigkeit:	mittel
Strecke:	7,5 km
Aufstieg:	368 m
Abstieg:	264 m

Web: www.outdooractive.com

Der Apolloweg Valwig mit seiner Verlängerung in das Naturschutzgebiet „Brauselay" (Cochem-Cond) ist ein Erlebnisangebot des Projektes „WeinKultur-Landschaft Mosel".





Wanderrouten

Hinweis: Bitte denken Sie beim Wandern an die Lichtverhältnisse.

Zell (Mosel)

Collis Rundwanderweg

Start/Ziel: Marktplatz Zell
Dauer: 2:30 Std.
Schwierigkeit: mittel
Strecke: 7,9 km
Höhenmeter: 210 m

Web: www.outdooractive.com

Wald, Weinberge und Panoramablicke auf Zell (Mosel) und das Moseltal. Durch den Wald geht es hinauf zum Collisturm. Der 1906 aus rotem Backstein errichtete Collisturm hoch über den Weinbergen und der der weltbekannten Großlage „Zeller Schwarze Katz", bietet einen herrlichen Ausblick über die Stadt Zell (Mosel) und das Moseltal.

Collis Steilpfad

Start: Marktplatz Zell
Ziel: Collisturm Zell
Dauer: 1:15 Std.
Schwierigkeit: mittel
Strecke: 2,6 km
Höhenmeter: 280 m

Web: www.outdooractive.com

Über Trittbügel und Leitern hoch hinauf zum Collis-Turm. Der „Collis-Steilpfad" mit Kletterstei-gen und 160 Höhenmeter und einer Länge von 1,2 Kilometern hat alpinen Charakter und ist dank des Alpenvereins Koblenz und des Heimat- und Verkehrsvereins Zell (Mosel), mit Trittbügeln sowie Leitern und Drahtseilen perfekt abgesi-chert. Wer nicht klettern möchte, kann auf dem Steilpfad entlang alter Weinbergsmauern den Klettersteig umgehen.

Hinweis: Beide Collis-Routen sind bei schlechter Witterung und Schnee nicht begehbar.





Wanderrouten

Hinweis: Bitte denken Sie beim Wandern an die Lichtverhältnisse.

Zell (Mosel)

„Horgar" Pfad Rundwanderung

Start/Ziel: Parkplatz Marienburg
Dauer: 2:20 Std.
Schwierigkeit: mittel
Strecke: 8 km
Höhenmeter: 193 m

Web: www.outdooractive.com

Rundwanderung mit herrlichen Blicken ins Moseltal. Hier wird man schon zu Beginn der Wanderung mit tollen Ausblicken auf die einzigartige Weinkulturlandschaft verwöhnt. Durch Wald und Weinberge führt der Wanderweg einmal rund um den Ortsteil Zell-Barl. Bei der Erkundung der Mosel aus allen Himmelsrichtungen, wird man immer wieder mit schönen Aussichten ins Moseltal und die Weinorte Zell (Mosel) und Pünderich belohnt.

Liebesschlucht Rundwanderweg

Start/Ziel: Marktplatz Zell
Dauer: 2:50 Std.
Schwierigkeit: mittel
Strecke: 8,8 km
Höhenmeter: 238 m

Web: www.outdooractive.com

Die Magie der Pilgerstätte „Marienhöhe" und die romantische Liebesschlucht. Der Rundwanderweg führt durch den Wald hinauf zur Pilgerstätte Marienhöhe, wo sich dem Wanderer ein wunderschöner Ausblick ins Tal bietet. Durch den Wald und an Weinbergen vorbei geht es dann später hinunter in die Liebesschlucht und entlang der steilen Felswände und dem plätschernden Bach zurück nach Zell (Mosel).

Hinweis: Bei schlechter Witterung und Schnee nicht begehbar.

Marienburg Rundwanderweg

Start/Ziel: Marktplatz Zell
Dauer: 4:30 Std.
Schwierigkeit: mittel
Strecke: 15,7 km
Höhenmeter: 383 m

Web: www.outdooractive.com

Eine Wanderung mit herrlichen Panoramablicken auf das Moseltal und Deutschlands engste Moselschleife. Highlight der Wanderung ist der hinter der Marienburg gelegene Prinzenkopfturm. Dort kann man die Mosel gleich zweimal sehen und hat einen atembraubenden Rundumblick auf die Mosel und die Höhen von Eifel und Hunsrück. Mit der Fähre geht es ab Alf auf die andere Moselseite nach Bullay und von dort entlang der Mosel zurück nach Zell (Mosel).

Wegehighlights: Weinlehrpfad Pünderich, Drieschhütte, Prinzenkopf, Marienburg, Blick auf Pündericher Hangviadukt

Einkehrmögl.: Café an der Marienburg, Drieschhütte


© Hotel-Restaurant Zur Marienburg


© P. Bohn

Wanderrouten

Hinweis: Bitte denken Sie beim Wandern an die Lichtverhältnisse.

Zell (Mosel)

„Pissamann“ Weinlehrpfad



Start/Ziel: Kirche St. Michael, Merl
Dauer: 2 Std.
Schwierigkeit: leicht
Strecke: 5,8 km

Web: www.outdooractive.com

Themenwanderung „Zeller Schwarze Katz

Start/Ziel: Marktplatz Zell
Dauer: 1 Std.
Schwierigkeit: leicht
Strecke: 3,3 km
Höhenmeter: 76 m

Web: www.outdooractive.com

Wegehighlights:

Entdecken Sie die WeinKultur-Landschaft Mosel und erfahren Sie an insgesamt 25 Stationen Wissenswertes über den Weinbau in Zell (Mosel), die Weinlage der „Zeller Schwarze Katz“, das „Saufbähnchen“, den alten Kelterstein einer römischen Weinpresse, Trockenmauern, das „Riwigmännche“, den Kirchturm ohne Ecken und vieles mehr.



Wanderrouten

Hinweis: Bitte denken Sie beim Wandern an die Lichtverhältnisse.

Altlay

Traumschleife Altlayer Schweiz

Start/Ziel: Parkplatz an der Grillhütte Altlay
Dauer: 3 Std.
Schwierigkeit: mittel
Strecke: 8,7 km
Höhenmeter: 326 m

Web: www.outdooractive.com

Der Weg durch die Altlayer Schweiz ist geprägt durch scharfkantige, schroffe Schieferfelsen, beeindruckende Felspassagen sowie serpentinenartige Waldpfade. Idyllische, scheinbar unberührte Bachtäler sowie außergewöhnliche Fernblicke sind weitere Besonderheiten einer Halbtagestour durch ausgedehnte Waldgebiete des Hunsrücks rund um Altlay.


© T. Becker

Blankenrath

Kirchspiel-Wanderweg

Start/Ziel: Die Kapellen / Kirchen der jew. Orte
Dauer: 5:20 Std.
Schwierigkeit: mittel
Strecke: 20,2 km
Höhenmeter: 301 m

Web: www.outdooractive.com

Hinweis:
Insgesamt 12 verschiedene Wegstrecken von 2 bis 20 km Länge können beliebig ausgewählt werden (s. Infotafeln an den Kapellen / Kirchen der jeweiligen Ortsgemeinden)

Natur pur und idyllische Hunsrückdörfer. Der Kirchspiel-Wanderweg verbindet die Kirchspielgemeinden Reidenhausen, Haserich, Panzweiler, Walhausen, Schauren, Hesweiler durch einen Rundweg von ca. 20 km Länge. Blankenrath ist mit diesen Orten sternförmig verbunden. Das Wort „Kirchspiel" bezeichnet den geographischen Einzugsbereich der Kirchengemeinden.


© P. Bohn

Wanderrouten

Hinweis: Bitte denken Sie beim Wandern an die Lichtverhältnisse.

Lieg

Lützbach-Schleife (K2) in Lieg

Start/Ziel: Lieg
Dauer: ca. 2 Std.
Schwierigkeit: mittel
Strecke: 7 km
Aufstieg: 123 m
Abstieg: 123 m

Wandern Sie von Lieg durch den Wald Richtung Lützbachtal und über den Hunsrück-Mosel-Radweg (asphaltierte Strecke) wieder zurück nach Lieg.

Windparcours (K5) „Natur & Energie“

Start/Ziel: P4 Heideweg
Dauer: 1,2 Std.
Schwierigkeit: mittel
Strecke: 5,1 km
Höhenmeter: 71 m

Der Wanderweg wurde im Jahr 2023 mit 4 Infotafeln zum Thema Windenergie ausgestattet.

Eine speziell für Kinder kreierte Tafel beschreibt mit anschaulichen Zeichnungen die Funktion eines Windrades. Der rund 5 km lange Wanderweg im „Windpark Lieger Wald“ ist auch für Familien mit Kinderwagen gut begehbar.



Lütz

Schiefergrubenweg in Lütz

Start/Ziel: Lütz
Dauer: 2 Std.
Schwierigkeit: mittel
Strecke: 6,4 km
Aufstieg: 159 m
Abstieg: 159 m

Web: www.ferienland-cochem.de



Wegehighlights:
- Hauslay
- Lehrpfad mit 14 Schau- & Informationstafeln

Pausenmöglichkeit:
- Hotel Ostermann (Lützbachtal an der Mosel, 4 km von Lütz entfernt)

Ausflugstipp im Winter:
Verlängern Sie doch Ihren Ausflug und nehmen Sie einen erlebnisreichen Abstecher zum Otto-Andreas-Turm (ab Schiefergrubenweg ca. 4,5 km hin und zurück). Durch seine freie Lage auf knapp 400 m ü. NN. bietet er einen weiten Ausblick in Hunsrück und Eifel.

Wanderrouten

Hinweis: Bitte denken Sie beim Wandern an die Lichtverhältnisse.

Mittelstrimmig

Traumschleife Layensteig Strimmiger Berg

Start/Ziel: Parkplätze Mittelstrimmig, Altstrimmig oder Liesenich
Dauer: 4:15 Std.
Schwierigkeit: schwer
Strecke: 13,8 km
Höhenmeter: 465 m

Web: www.outdooractive.com

Verschlungene Pfade, naturbelassene Bachtäler sowie drei in den Weg integrierte Klettersteige (können umgangen werden) in luftigen Höhen versprechen Wandergenuss auf höchstem Niveau. Hinzu kommen grandiose Aussichten in den Hunsrück und ins Moseltal bis weit in die Eifel. Außerdem verläuft der Weg vorbei an alten Schieferstollen, Schiefer-Abraumhalden sowie an rekonstruierten Wohnhäusern der ehemaligen Schieferstollenarbeiter.

Hinweis: Bei schlechter Witterung und Schnee nicht begehbar.

Sosberg / Mörsdorf

Geierlayschleife

Start/Ziel: Besucherzentrum Geierlay
Dauer: 2:30 Std.
Schwierigkeit: mittel
Strecke: 6,6 km
Höhenmeter: 252 m

Web: www.outdooractive.com

Die Geierlayschleife ist ein 6,4 km langer Premiumrundwanderweg. Das Highlight der Tour ist eine der schönsten Hängeseilbrücken Deutschlands, die Geierlay!
Am Brückenkopf angekommen erhalten Sie einen ersten Eindruck von dem einzigartigen Brücken-Bauwerk. Die Hängeseilbrücke Geierlay wurde im Oktober 2015 nach nur 6-monatiger Bauzeit eröffnet und verbindet die Gemeinden Mörsdorf und Sosberg miteinander. Die Brücke ist 360 m lang und schwingt sich auf 100 m Höhe über das Mörsdorfer Bachtal.



Geführte Wanderungen

Bad Bertrich

Fackelspazierung durch Bad Bertrich

Ein atmosphärischer Rundgang mit zertifizierten Wanderführern durch das beleuchtete Üßbachtal.

Termine: 24.10., 07.11., 12.12.26
Uhrzeit: 18:00 Uhr
Dauer: ca. 1 Std.

Geführte Wanderung

Erkunden Sie Bad Bertrich mit erfahrenen Wanderführern des Eifelvereins

Termin: Donnerstags
Uhrzeit: 13:30 Uhr
Dauer: ca. 3 Std.

Natur aktiv erleben

Natur-Erlebnisführung „Vulkanismus trifft Neuzeit" - abwechslungsreiche Talwanderung mit Landschaftsmentor Kurt Immik

Termine: 07.11., 14.11., 28.11., 12.12., 19.12.2026
Uhrzeit: 13:30 Uhr
Dauer: ca. 3-4 Std.

Natur aktiv erleben

Behutsame Wanderung mit leichten Gymnastikübungen mit Gesundheitswanderführer Dr. André Uzulis. Entdecken Sie die Freude an sanfter Bewegung in der Natur.

Termin: 25.10. 2026
Uhrzeit: 10:00 Uhr
Dauer: ca. 2-3 Std.

Kontakt, Infos und Anmeldung:

GesundLand Tourist-Information Bad Bertrich
Kurfürstenstraße 32, 56864 Bad Bertrich
Tel.: 02674 932 222
E-Mail: bad-bertrich@gesundland-vulkaneifel.de







Geführte Wanderungen

Müllenbach

Geführte Wanderung
auf dem Schiefergrubenwanderweg

Termin: nach Vereinbarung
Treffpunkt: Kulturzentrum Schiefer-region, Müllenbach

Kontakt:
Herr Rolf Stoll
Tel.: 02653 9145651
Mobil: 0157 393 432 24







Geführte Wanderungen

Briedel

Wanderung zur Martinslay
auf den Spuren von Giftlattich und Mauereidechse.

Kontakt:
Weingut Himmeroder Hof Briedel
Moselstraße 37, 56867 Briedel
Tel.: 015118376086
E-Mail: Binninger-Korneli@t-online.de
Web: www.binninger-weine.de

Briedern

Weinbergwanderung mit Weinprobe
Ferienweingut Hugo Friederich & Sohn
Römerstraße 37, 56820 Briedern
Tel.: 02673 -1300
E-Mail: weingut-hugofriederich@t-online.de
Web: www.weingut-hugofriederich.de

Geschlossen vom 24.12.2026 bis 03.01.2027, Besuch des Weingut im November und Dezember nur auf Voranmeldung.

Ab Januar wieder samstags 14:00 Uhr Weinbergwanderung mit Weinprobe. Anmeldung erforderlich. Für Gruppen auch andere Tage möglich.


© Ferienweingut Friederich & Sohn

Wanderung durch die Weinlage Römergarten (leichte Wegstrecke) mit Erklärungen rund um den Wein.

Anschließend Weinprobe mit zehn Weinen.

Dauer: ca. 3 Stunden (gesamt)
Preis: 19,00 € pro Person

Bruttig-Fankel

Geführte Weinbergwanderungen

Termin: nach Vereinbarung

Kontakt:
Weingut Riedel
Hauptstraße 34, 56814 Bruttig-Fankel
Tel.: 02671 4705
E-Mail: info@weingut-riedel.de
Web: www.weingut-riedel.de

Geführte Wanderungen

MOSEL

Cochem

Rundgang
mit dem Cochemer Nachtwächter,
ab Tourist-Information, Endertplatz

Termin: jeden Samstag
Uhrzeit: 20:30 Uhr
Dauer: ca. 1:30 Std.

Preise:
Erwachsene: 12,- €
Kinder: 6,-€
(nicht am 26.12.2026)

Stadtführung
ab Tourist-Information, Endertplatz

Termin: jeden Samstag (bis 19.12.)
Uhrzeit: 11:00 Uhr
Dauer: ca. 1 Std.

Preise:
Erwachsene: 8,- €
Kinder: 4,-€

Kontakt:
Endertplatz 1, 56812 Cochem
Tel.: 02671 60040
E-Mail: info@ferienland-cochem.de
Web: www.ferienland-cochem.de







Geführte Wanderungen

Cochem

Weinerlebnistour

Brausestraße 1, Cochem

Start der Wanderung ist am Weingut in der Brausestraße 1 in Cochem-Sehl. Nach der Begrüßung durch den Jungwinzer führt der Weg durch die Klosteranlage des altehrwürdigen Klosters Ebernach. Bei einem Rundgang durch die Weinlage „Cochemer Klostergarten" werden die Weinfreunde mit der Arbeit des Winzers im Weinberg vertraut gemacht. Natürlich darf ein Gläschen Wein im Weinberg nicht fehlen.

Nach ca. 1 Stunde und einer Wanderung von rund 3 km treffen wir wieder im Weingut ein. Dort werden der alte Gewölbekeller mit den Holzfässern, die Kelterstation und das Flaschenlager besichtigt und fachkundig erläutert.

Im Winzerhaus, welches die einzige Cochemer Straußwirtschaft beheimatet, können sich die Teilnehmer anschließend auf eine fachkundige Weinprobe (6 Proben) und eine deftige Vesper freuen.

Dauer: 3 Stunden
Preis: 26,- € (pro Person)

Jeden Samstag um 10:30 Uhr: Nach Absprache auch an anderen Tagen buchbar.

Weingut Bach, Brausestr., 56812 Cochem-Sehl, Telefon: +49 175 419 3123

Cochem

Hauseigene Wanderung zur Winneburg-Ruine

Entdecken Sie die wunderschöne Mosellandschaft bei unserer hauseigenen Wanderung mit Wanderführer Herbert. Wir starten am Hotel Noss und fahren gemeinsam mit dem Bus ab Endertplatz nach Faid. Von dort wandern wir zur eindrucksvollen Winneburg Ruine, wo Sie ein Glas Moselwein genießen. Anschließend führt der Weg durch die wildromantische „Wilde Endert" zurück nach Cochem.



Dauer: 4 Stunden
Preis: 20,00 € pro Person
Treffpunkt: 11.00 Uhr Endertplatz,

Hotel Noss, Moselpromenade 17,
56812 Cochem, 02671 3612

Termine: 24.10., 31.10., 07.11., 14.11., 21.11., 28.11, 05.12., 12.12., 19.12.2026

Wir freuen uns auf eine erlebnisreiche Wanderung mit Ihnen!

Geführte Wanderungen

Cochem

Weinwanderung Kloster Ebernach

Cochem-Sehl

Erleben Sie eine aufschlussreiche und genussvolle Weinwanderung durch unsere Weinberge und genießen Sie bei einem leckeren Glas Wein einen traumhaften Blick über die Mosel und zur Reichsburg Cochem. Wir bieten eine geführte Weinwanderung mit Weinprobe durch unsere schönen Weinberge an. Dabei erfahren Sie in lockerer Atmosphäre, was die Besonderheiten des Moselweinbaus sind und wie das typische Winzerjahr aussieht. Lernen Sie verschiedenen Weine kennen und genießen.

Bitte planen Sie für Ihren Aufenthalt bei uns eine Dauer von ca. 3 Stunden ein. Treffpunkt ist am Eingang des Weinguts Kloster Ebernach, Sehler Anlagen 36 in Cochem-Sehl.

Weinwanderungen von November bis März sind in Gruppen von mindestens 8 Personen nach Vereinbarung möglich.

Weinproben im Weingut

sind auch in den Wintermonaten möglich. Unsere aktuellen Öffnungszeiten entnehmen Sie bitte unserer Homepage. Bei größeren Gruppen sind auch Weinproben nach Vereinbarung außerhalb dieser Zeiten möglich.

Schreiben Sie eine Mail oder rufen Sie uns an!
Mail: info@weingut-ebernach.de | Tel.: +49 2671 23 24 255

MoselWalk

Erlebniswanderungen und Gästeführungen im Ferienland Cochem



Als Kultur- und Weinbotschafter Mosel bietet Peter Raueiser ganzjährig MoselWalk-Gästeführungen und Erlebniswanderungen rund um Cochem für Gruppen an. Die Führungen sind auch als Geburtstags- und Jubiläumsevent sowie als Betriebsausflug möglich.

Vorherige Terminabstimmung erforderlich.



Peter Raueiser
Web: www.moselwalk.de
Tel.: 0175 5244941

Geführte Wanderungen

Ediger-Eller - Wochenprogramm

Ein Auszug der Angebote der Gastgeber in Ediger-Eller. Das gesamte Wochenprogramm können Sie hier abrufen.

Wald-Wanderung
Waldbaden mit dem Wilddieb in Alf, Ediger-Eller und am Ferienresort Moselhöhe.

Abend-Spaziergang
durch das historische Alt-Ediger, die Fachwerkhochburg an der Mosel.

Termin: Mittwoch / Donnerstag

Kontakt:
Kulturbüro Officina am Calmont N. Krötz
Tel.: 0171 286 08 01
E-Mail: officina@t-online.de
Web: www.mosel-event.de

Brennende Leidenschaft
Degustation von 6 prämierten Edelbränden. Besichtigung von Destille und Edelband lager im Historischen Gewölbekeller.

Termin: Donnerstag
Uhrzeit: 17:30 Uhr
Dauer: ca. 2:00 Std.

Kontakt:
Weingut Borchert
Oberbachstr. 30, Ortsteil Ediger
Tel.: 02675 91560

Der Weg zum Wein
Das Arbeitsjahr des Winzers - von der Traube bis zur Flasche.

Termin: Donnerstag (bis 15.11.)

Kontakt:
Tourist-Information Ediger-Eller
Pelzerstraße 1, 56814 Ediger-Eller
Tel.: 02675 1344

Weinprobe „Wein & Käse“

Termin: Freitag
Uhrzeit: 20:00 Uhr

Kontakt:
Weingut Klemens Friderichs
Moselweinstr. 30, OT Ediger
Tel: 02675 266
Web: www.fridrichs-wein.de



Geführte Wanderungen

Neef

Weingut Zecherhof
Auf der Kehr 20, 56858 Neef
Tel.: 06542 21717
E-Mail: info@zecherhof.de
Web: www.weingut-zecherhof.de

Für Gruppen ab 6 Personen bieten wir „Walk about Wine“ Wanderungen sowie Glühweinwanderungen an.

Termine auf Anfrage.

Senheim-Senhals

Wein- und Naturwanderung
„Grauer Schiefer, Wein und Kraut - ein Biotop nicht nur für Winzer“

Termin: nach Vereinbarung
Dauer: 3 Std.

Kontakt:
Weingut Stefanie Vornhecke
Tel.: 026734412 oder 015112723181
E-Mail: stefanie.vornhecke@t-online.de





Aktivitäten

Aktivitäten

Bad Bertrich erleben

Das Veranstaltungsprogramm „Bad Bertrich erleben“ bietet ein abwechslungsreiches Angebot an geführten Naturerlebnissen.



Treffpunkt, Anmeldung, Tickets und Informationen:

GesundLand Tourist-Information
Kurfürstenstraße 32, 56864 Bad Bertrich

Weitere Infos im Web unter:
www.gesundland-vulkaneifel.de

KulturRaum Bad Bertrich

Wer sich doch auch mal auf ein Indoor-Erlebnis freut, der findet im KulturRaum Bad Bertrich eine Auswahl an kulturellen Event-Highlights.



Tickets und Informationen:

KulturRaum Bad Bertrich

GesundLand Tourist-Information

Kurfürstenstraße 32, 56864 Bad Bertrich

Weitere Infos im Web unter: www.kulturraum-badbertrich.de

Brohlbach-Alpakas

Brohlbach-Alpakas
Anja Tetzlaff
Im Baumgarten 5
56761 Brachtendorf
Tel.: 01522 8172843
E-Mail: info@brohlbach-alpakas.de
Web: www.brohlbach-alpakas.de



Geführte Alpaka-Wanderungen für Gruppen bis max. 6 Personen, Mindestalter 10 Jahre

Dezember und Januar geschlossen

Aktivitäten

Bianca‘s Dekofabrik

Gamlen. Verkauf von Wohnaccessoires, Dekorations- & Geschenkartikeln.

Freitag: 15 - 18 Uhr und **Samstag:** 10 - 13 Uhr, sowie nach Absprache.

Kontakt: Bianca‘s Dekofabrik - Schönes zum Feiern, Wohnen & Schenken

Hauptstraße 79, 56761 Gamlen | Tel.: 0170 5266692, Mail: dekofabrik@web.de

Das historische Bad Bertrich

Begleiten Sie den **Heimatexperten Dr. André Uzulis** auf seiner Ortsführung durch Bad Bertrich. Bad Bertrich: Das ist der Kurort mit 1700-jähriger Geschichte und mit der einzigen Glaubersalzthermalquelle Deutschlands. Schon die Römer haben in dem 32 Grad heißen Wasser der Therme gebadet. Auf einzigartige Weise verbindet sich hier vulkanische Landschaft eine reiche Geschichte und erlebenswerte Kunst und Kultur. Erfahren Sie auf dem Ortsrundgang mehr über die Historie, die Besonderheiten und die Sehenswürdigkeiten von Bad Bertrich.

Treffpunkt: GesundLand Tourist Information Bad Bertrich
Beginn: 10:00 Uhr, Dauer: ca. 60 Min.
Tickets unter www.gesundland-vulkaneifel.de/events

Rund um Stollen und Burg

Rund um Stollen und Burg: Ulmen erleben

Tauche ein in die Natur, Geschichte und Kultur des Eifelortes Ulmen! Rund um die Ulmener Burg lauschst du Erzählungen von Adelsfamilien und Rittern und in der Kirche St. Matthias werden dich kirchenhistorische Besonderheiten ins Staunen versetzen. Folge der Gästeführerin durch den neuen Ulmener Maar-Stollen, der den Jungferweiher mit dem Ulmener Maar verbindet. Erlebe, wie es sich anfühlt, durch den Querschnitt eines echten Vulkans zu gehen!

Zertifizierte Gästeführerin: Irmgard Holtkotte
Uhrzeit: 11:00 Uhr
Dauer: 2 1/2 bis 3 Stunden
Treffpunkt: Sagenbrunnen, Alter Postplatz, 56766 Ulmen
Preis: 10 EUR pro Person, Kinder unter 12 Jahren 5 EUR
Teilnehmer: Mindestens 4 Pers., höchstens 15 Pers.



Information & Anmeldung:
Irmgard Holtkotte
Mobil: 0160 92122849
E-Mail: i.holtkotte@gmx.de

Aktivitäten

Malen im Atelier Im Malfluss

Malen im Atelier im Malfluss- Malraum Forst

A) Freies, begleitetes Malen am Nachmittag für Menschen von 5-99 Jahren

immer
Montag 17.00- 18.00 Uhr
Donnerstag 17.00- 18.00 Uhr



•Buchbar am besten durchgängig für mind.6 Monate, Schnupperstunde möglich.
Im Atelier kann auch dein Kind kreativ sein und- frei im Thema- seine Möglichkeiten entfalten. Es malt im Stehen an der Wand auf großen Papieren. Dabei knüpft es an seine natürliche Kreativität an und erwirbt wichtige Fähigkeiten für sein Leben. Gerade durch das freie Arbeiten und dabei Lernen verknüpfen sich viele Kompetenzen. Es geht nicht um Leistung im herkömmlichen Sinn, jedes Kind kann sich gemäß seinen Fähigkeiten entfalten.

Kosten: 11,-€ pro Std. incl. Material

B) Intuitives Ausdrucksmalen für Erwachsene (ab 16 Jahre)

Samstags 10.00- 13.00 Uhr

24.Okt. / 14.Nov. / 12.Dez. / 9. Jan. / 20. Feb. / 13.Mrz. / 10.Apr. / 22.Mai

•Einzelbuchung oder Gesamtpaket möglich.

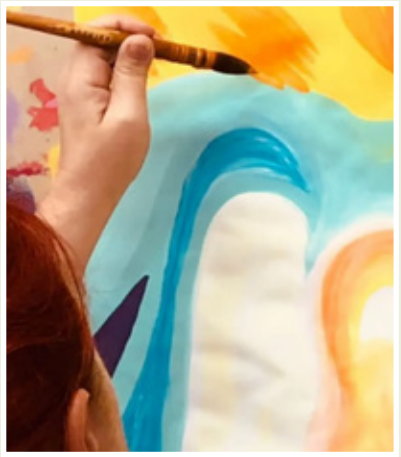

In meinem Atelier kannst du ganz frei deine kreativen Möglichkeiten entfalten und ohne Wertung und Druck in ruhiger Atmosphäre malen. Du krankst spontan, intuitiv oder geplant deine „Spuren" auf Papier bringen. Dein innerer Schatz an Bildern, Formen und Strukturen wird dein Bild zuverlässig gestalten.
Meine Begleitung will diesen Prozess und Malfluss unterstützen. Am Ende steht DEIN individuelles Bild, das zu dir gehört!
Für alle Menschen, die ihre Kreativität neu entdecken wollen und Selbstverantwortung für ihr Tun mitbringen, sind diese Malstunden/ Workshops geeignet. Ausdrucksmalen kann Raum geben für die eigene Standortbestimmung und Wege öffnen, sich im Leben zu verändern, das Leben auf andere Weise zu betrachten.

Kosten: pro Workshop 33,- € plus 6,-€ Materialkosten

Bitte Kleidung und Schuhe mitbringen, die Farbe vertragen können.
Mal- Kittel vor Ort.

Kontakt: Edith Krötz -Gilles, Binninger Str. 11, 56754 Forst
Tel.: 02672-912744, E-Mail: edith-kroetzgilles@web.de, Insta und Fb: Malraum Forst

Aktivitäten

Reit- und Ferienanlage Pyrmonter Hof

Reit- & Ferienanlage Pyrmonter Hof
Pyrmonter Hof 1, 56754 Roes
Tel.: 0179 7519067
E-Mail: anmeldung@reiten-und-urlaub.de
Web: www.reiten-und-urlaub.de



(R)AUSZEIT mit Hund

...ein Wochenende in der Eifel um gemeinsame Zeit mit eurem Vierbeiner zu verbringen. Erlebt gemeinsame Abenteuer in der Natur. Z.B. auf dem Traumpfad Pyrmonter Felsensteig und entspannt euch danach in unseren gemütlichen Blockhäusern.

In den Wintermonaten bietet sich unser Hof als perfekter Rückzugsort Ort an, die Häuser haben einen eigenen eingezäunten Garten in dem eure Hunde laufen können, während ihr noch gemütlich auf der Couch sitzt. Die Wanderwege starten direkt vor der Tür und es gibt genug gute Restaurants in der Nähe, um sich auch kulinarisch verwöhnen zu lassen.

Nachtwächterführung

Jeden ersten Freitag im Monat greift der Kaisersescher Nachtwächter (Matthias Schnitzler) zu seiner Hellebarde, hängt sich das Signalhorn um und greift zur hölzernen Stalllaterne mit brennender Kerze.

Der Nachtwächter beginnt seinen Rundweg am historischen Prison. Gehüllt in seinem schwarzen Umhang und bekleidet mit dem traditionellen Dreispitz begrüßt der Nachtwächter die Gäste im historischen Ortskern. Erfahre während der Führung Spannendes über die Stadt und ihre Geschichte.



Anmeldung: Bei Gruppen ab 6 Personen wird um Anmeldung bei Matthias Schnitzler, Tel.: +49 (0) 2653 6545, gebeten.

Treffpunkt: Jakobsbrunnen im historischen Ortskern, 56759 Kaisersesch
April - September: 21:00 Uhr, Oktober - März: 19:00 Uhr
Die Führung dauert etwa 1 Stunde.

Web: www.schieferland-kaisersesch.de/pois/der-nachtwaechter

Aktivitäten

Angeln an der Mosel

Zell. Erlaubnisscheine für die Mosel erhalten Sie bei Vorlage eines gültigen Fischereischeines.

Tagesschein:	8 €
Wochenschein:	19 €
Jahresschein:	49 €
Jahresschein (gesamte Mosel):	109 €

Online erwerben unter: www.fiskado.de

oder bei den Tourist-Informationen:

Zeller Land Tourismus GmbH
Balduinstr. 44, 56856 Zell (Mosel)
Tel.: 06542 96220
Web: www.zellerland.de


© Fischerei Barden

Touristinformation der Mosel Calmont Region
Pelzerstraße 1,56814 Ediger-Eller
Tel: (49) 02675 1344
E-Mail: info@ediger-eller.de



Aktivitäten

Fahrradverleih

Fahrradverleih Schrauth, Cochem
Sehler Anlagen 3, 56812 Cochem
Tel.: 02671 7974
E-Mail: info@fahrradverleih-cochem.de
Web: www.fahrradverleih-cochem.de

Wir haben für alle Arten von Radtouren (Rennrad, MTB, Tourenrad) fertige Tourenvorschläge greifbar.

Fahrradverleih Schaltwerk, Cochem
Ravenéstraße 33, 56812 Cochem
Tel.: 02671 603500
E-Mail: info@schaltwerk-bikes.de
Web: www.schaltwerk-bikes.de

Bitte bringen Sie einen Führerschein oder Ausweis mit. Bitte fahren Sie das von Ihnen gewählte Rad unbedingt Probe. Wir verfügen über 80 Leihräder aller Typen und versuchen immer alle Typen vorrätig zu haben, jedoch empfehlen wir immer eine Reservierung Ihres gewünschten Types. Bei größeren Gruppen bitten wir unbedingt um Reservierung!

Fahrradverleih Cochem
Moselstraße 18, 56812 Cochem
Tel.: 0151 50637470
E-Mail: fahrradverleihcochem@gmail.com
Web: www.fahrradverleih-cochem.de

E-Bikes, City-Bikes, Lastenräder, E-Roller.



Fahrradverleih, Zell (Mosel)
Balduinstr. 43, 56856 Zell (Mosel)
Tel.: 06542 9616210
E-Mail: info@radverleih-zell.de
Web: www.fahrradverleih-zell.de

Wir bieten Ihnen in unserem Radverleih das richtige Rad für Ihre Erkundungstour an. Ob E-Bikes, City-, Trekking- oder Kinderräder.

Familie Mesenich, Zell (Mosel)
Corray 33, 56856 Zell (Mosel)
Tel. 06542 5769
E-Mail: gaestehaus_mesensich@freenet.de

Cityräder, Trekkingräder, Elektroräder, Kinderräder, Notfallreparatur

Aktivitäten

Führung - Stiftsbezirk Karden

Führung durch den historischen Stiftsbezirk Karden. Die ehemalige Stifts- und jetzige Pfarrkirche St. Castor liegt inmitten des histor. Stiftsbezirks Karden und beherrscht noch heute mit ihren mächtigen Türmen das Bild des Ortes. Im Stiftsmuseum in Karden werden Dokumente präsentiert, die die Bedeutung Kardens über die Jahrtausende illustrieren. Das Museum ist in drei Stockwerke unterteilt: die Themen umfassen eine „Keltisch-Römische Abteilung", „Das Kollegiatstift St. Castor" und „Sakrale Kunst in Karden".

Der kunstgeschichtlich interessierte Besucher Kardens kann die historischen Besonderheiten während einer Führung durch den historischen Stiftsbezirk Kardens bestaunen.

Tourist-Information Treis-Karden
St. Castor-Str. 87, 56253 Treis-Karden
Tel.: 02672 915 7700
E-Mail: touristinfo@vgcochem.de | Web: www.treis-karden.de

Galerie Frans Somers

Frans Somers
Weingartenstraße 65, 56814 Ernst
Tel.: 02671 4545
E-Mail: katrinundfrans@t-online.de

Der Maler Frans Somers zeigt seine Ölgemälde, u. a. Stillleben, Landschaften, und Kircheninterieure.

Besichtigung auf Anfrage.

Galerie No 15

Galerie No 15
Oberbachstrasse 15, 56812 Cochem
Tel.: 0151 12489423
E-Mail: heintz@no-15.de
Web: www.no-15.de

Mi. - Fr.: 12 - 17 Uhr und nach tel. Absprache.


© Galerie No 15

Die Galerie No 15 befindet sich im familieneigenen romantischen Fachwerkhaus aus dem 18. Jahrhundert, gelegen in der historischen Altstadt Cochems. Mit Kunstausstellungen im historischen Weingewölbe, dass den vorderen Galeriebereich ergänzt, zeigt die Galerie seit 2018 auch immer im Winter ein breites Angebot nationaler und internationaler Kunst.

Aktuelle Fotos, Reels und Stories werden regelmäßig zu den Ausstellungen auf Instagram galerie_no_15 gepostet. Alle Infos zu Ausstellungen und Veranstaltungen finden Sie auf der Webseite.

Zu beachten: Für den Besuch der Galerie No 15 wird warme Kleidung empfohlen. Historische Bauwerke erfordern im Winter wärmende Maßnahmen!

Aktivitäten

Golfclub Cochem/Mosel e.V.

Golfclub Cochem/Mosel e.V.
Am Kellerborn 2 · 56814 Ediger-Eller
Information & Buchung:
www.golfcochem.eu
www.mosel-padel.de

Finde deinen Sport – auch im Winter.

Padel - beliebter Trendsport

Gespielt wird auf einem von Glaswänden umgebenen Court – schnell, dynamisch und vor allem mit jeder Menge Spaß. Die Grundregeln sind einfach zu erlernen. Damit eignet sich Padel hervorragend für Freunde, Paare, Familien und kleine Gruppen, die während ihres Aufenthalts an der Mosel einmal etwas Neues ausprobieren möchten. Schläger sind vor Ort ausleihbar.



Golfsport

Auf unserer Golfanlage kann – abhängig von Witterung und Platzverhältnissen – auch in der kalten Jahreszeit eine entspannte Golfrunde gespielt werden. Da sich die Bedingungen im Winter kurzfristig ändern können, bitten wir darum, sich vorab über die aktuelle Platzöffnung zu informieren.



- **Driving Range** mit überdachten Abschlagplätzen
- **Golf-Schnupperkurse**
- **TrackMan Indoor Golf** (im Indoor-Bereich können zahlreiche bekannte Golfplätze der Welt virtuell gespielt werden)

Und das Beste: Man muss kein Golfclub-Mitglied sein. Viele unserer Angebote stehen Gästen, Urlaubern und Einheimischen offen. Einfach vorbeikommen, ausprobieren und vielleicht einen neuen Lieblingssport entdecken.

Aktivitäten

Lauschpunkte am Moselradweg

Spannende Entdeckungen zwischen Weinbergen und Winzerdörfern - Mit dem Audioguide „Lauschpunkte am Mosel-Radweg“ gibt's jetzt 40 neue Gründe, eine kleine Lausch-Pause einzulegen.

Die Hörstationen der Audiotour auf der 240 Kilometer langen Strecke vom saarländischen Perl bis zum Deutschen Eck in Koblenz animieren zum genaueren Hinsehen und lenken den Blick immer wieder auf überraschende Entdeckungen am Wegesrand.

Laden Sie die „Lauschtour-App“ kostenlos herunter. Starten Sie die Tour „Lauschpunkte am Mosel-Radweg“ und los geht's!

Standorte: Alf | Pünderich | St. Aldegund | Zell | Bremm | Cochem | Ediger-Eller | Ernst | Fähre Beilstein | Pommern | Treis-Karden

Lauschtour in Cochem

Der kostenlose Audioguide in Cochem, jetzt auch in Englisch!

Auf dieser Lauschtour führen Sie unsere Stadtführer zu den wichtigsten und spannendsten Sehenswürdigkeiten der Stadt Cochem. Die Lauschtour dauert ca. 40 Minuten. Einfach die Lauschtour-App herunterladen und los geht's!

Alle Infos im Web: www.ferienland-cochem.de





Aktivitäten

Schwimmbäder

Moselbad Cochem
Moritzburger Str. 1, 56812 Cochem
Tel.: 02671 97990
E-Mail: info@moselbad.de
Web: www.moselbad.de

Öffnungszeiten, Informationen und Preise auf der Webseite.



Zum Training oder weil es Spaß macht. Hier haben viele sportliche Ideen Platz. Bei uns können Sie „nur" schwimmen oder im großen Becken die Wellen in der Brandung genießen. Oder genießen Sie das wohlige Prickeln des Riesenwasserpilzes vor jedem Wellengang. Wasserlandschaften für Phantasie und Erholung.

Kinder willkommen! Im einmaligen Kinderland können sich Kinder unter einer 22 Meter Durchmesser großen Lichtkuppel so richtig austoben. Wasserspiele sind angesagt: Dämme öffnen, Bäche umleiten, Wasserlandschaften gestalten, rutschen, spritzen, planschen. Daneben bietet die Babymulde mit einem Wasserstand von maximal 20 cm Badespaß für die Kleinsten.

Und die Eltern faulenzen auf der Wärmewiese, lassen sich im Whirlpool besprudeln oder entspannen in der Ruhezone.

Außerdem: Restaurant, Kegelbahn, Tennis.

Stiftsherrenführung

Stiftsherrenführung im historischen Karden

Große Geschichte live erleben - Regionale Produkte vor Ort verkosten

Unser Stiftsherr führt Sie durch die große Geschichte Kardens - und das im original historischen Gewand. Steigen Sie mit uns hinab in den historischen Stiftsherren-Weinkeller. Hören und entdecken Sie die über 1000-jährige Geschichte des Weinbaus und des Stiftes in Karden.

Weinhaus Hambrech, Weingut & Brennerei
St. Castor-Straße 14, 56253 Treis-Karden
Tel.: 02672 1656
E-Mail: info@weinhaus-hambrech.de
Web: www.weinhaus-hambrech.de





Wellness & Gesundheit

Wellness

Vulkaneifel Therme Bad Bertrich

Freuen Sie sich auf ein entspannendes Ambiente, das ganz dem Wohlbefinden und der Gesundheit gewidmet ist. Tauchen Sie ein in Deutschlands einzige Glaubersalztherme, die Sie mit 32°C Naturwärme und einer Fülle an Mineralstoffen verwöhnt. Die Vulkaneifel Therme in Bad Bertrich kombiniert Schwimmbad und die einzigartige Saunalandschaft, die dem Vulkanismus nachempfunden ist, mit wohltuenden Anwendungen und erschafft so ein umfassendes Gesundheitserlebnis.

Entfliehen Sie dem Alltag bei erholsamen Stunden in der Therme. Lassen Sie den Stress bei einer Vulkan-Natur-Fango-Seifenschaumbürstung mit einer besonderen Seife, die der sanften Tiefenreinigung dient, hinter sich. Durch diese Bürstung lockert sich die Muskulatur, der Blut- und Lymphfluss wird gefördert und das Gewebe gestrafft. So tun Sie bei dieser kleinen Auszeit für die Seele gleichzeitig auch Ihrem Körper etwas Gutes.



Öffnungszeiten Therme:
Täglich 9:00 - 22:00 Uhr

Sauna:
Mo. - Do. 11:00 - 22:00 Uhr,
Fr. - So. & feiertags 9:00 - 22:00 Uhr

Therapie- und Wellnessbereich:
Mo. - Fr. 9:00 - 20:00 Uhr
Sa. 9:00 Uhr - 18:00 Uhr
So. & feiertags 10:00 - 18:00 Uhr

Geänderte Öffnungszeiten über Weihnachten und Neujahr. Weitere Informationen und Preise auf der Webseite der Vulkaneifel Therme.

Vulkaneifel Therme Bad Bertrich
Clara-Viebig-Straße 3 - 7, 56864 Bad Bertrich
Tel.: 02674 913070
Mail: info@vulkaneifeltherme.de
Web: www.vulkaneifeltherme.de

Deutschlands einzige Glaubersalztherme - 32° C naturwarm -

Wellness

Bad Bertrich

Hotel Fürstenhof Bad Bertrich
Kurfürstenstr. 36, 56864 Bad Bertrich
Tel.: 02674 9340
E-Mail: info@fuerstenhof-bad-bertrich.com
Web: www.fuerstenhof-bad-bertrich.com

Großzügiger Wellnessbereich mit Thermalbad, Saunen und Anwendungen.



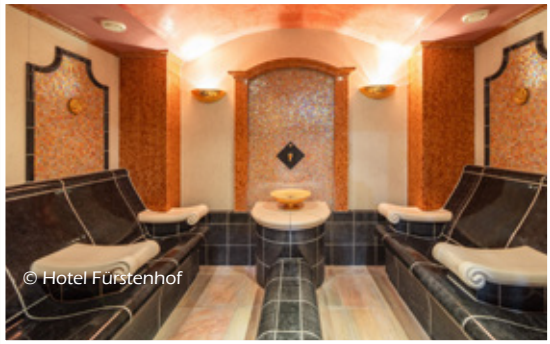

Kaisersesch

Waldhotel Kurfürst
Auf der Wacht 21, 56759 Kaisersesch
Tel.: 02653 98910
E-Mail: info@waldhotel-kurfuerst.com
Web: www.waldhotel-kurfuerst.de

Unser Hotel verfügt über 23 Zimmer, ein Restaurant mit saisonaler Küche, eine große Gartenterrasse, einen Wellnessbereich mit 3 Saunen, Außenbereich & Anwendungen. Auch für externe Gäste.
Alle weiteren Infos finden Sie auf unser Homepage.





Wellness

Ellenz-Poltersdorf

Mosel Village Resort
Moselweinstrasse 1, 56821 Ellenz-Poltersdorf
Tel.: 02673 9310
E-Mail: info@moselvillage.de
Web: www.moselstern.de/mosel-village

Betriebsferien: 10.01. - 28.01.2027

Mosel SPA „Village“ (Day-SPA 39,- € p.P.)

Innen- & Aussenpool, Saunen, Dampfbad, Eiskabine, Fitnessbereich, Panorama-Ruheräume (inkl. Glas Sekt & kl. Wellnesssalat)

20.11. - 27.12.2026 „WinterVillage“ Winterevent.


© Mosel Village


© Mosel Village

Ernst

Hotel-Restaurant Pollmanns
Moselstraße 53, 56814 Ernst
Tel.: 026718683
E-Mail: info@hotel-pollmanns.de
Web: www.hotel-pollmanns.de

Eingeschränkte Öffnungszeiten im Winter.

In unserer Wellnesslandschaft **„Moselsonne“** möchten wir Ihnen Geborgenheit, Ruhe und tiefe Erholung schenken.

Zwei wärmende Saunen, ein wohltuendes Dampfbad und der erholsame, lichtdurchflutete Ruheraum mit gemütlichem Außenbereich sorgen für strahlende innere und äußere Schönheit und neues Wohlbefinden.



Wellness

Ernst

Hotel Filla Andre
Moselstraße 1-7, 56814 Ernst
Tel.: 026714688
E-Mail: hotel@filla-andre.de
Web: www.filla-andre.de

Eingeschränkte Öffnungszeiten im Winter.

Wellness-Morgen rund um die Traube:

Gesichts- und Körperbehandlungen mit Naturkosmetik aus der Traube und dem Weinblatt.

Termine nach Vereinbarung.

Moselkern

Landhotel Ringelsteiner Mühle
Elztal 94-95, 56254 Moselkern
Tel.: 02672 910200
E-Mail: info@ringelsteiner-muehle.de
Web: www.ringelsteiner-muehle.de

Betriebsferien vom 20.12. - 05.02.2027.

Sauna und Massageangebote

Arrangement:
Sauna-Auszeit im Moselwinter vom 15.11. - 30.03.2027 (ausgenommen Weihnachten, Neujahr und Ostern).


© Eifel Tourismus GmbH, Dominik Ketz

Wellness

Neef

Zecherhof GbR
Auf der Kehr 20, 56858 Neef
Tel.: 06542 21717
E-Mail: info@zecherhof.de
Web: www.weingut-zecherhof.de

„Yoga meets Wine" Wochenenden

06.11. - 08.11.2026

20.11. - 22.11.2026

05.03. - 07.03.2027

Tagesgäste: 290,- Euro

Übernachtungsgäste: 380,- Euro

Wein und Yoga? Passt das zusammen? Wir finden JA!

Bei unseren Yoga meets Wine Wochenenden geht es um Entspannung, Entschleunigung, eine Auszeit aus dem Alltag, Austausch, Durchatmen, dein Wohlbefinden und Genuss mit allen Sinnen – Es geht um Deinen Moment!

Alles kommt an diesem Wochenende in Einklang.

- abends 3-Gänge-Menü mit Weinprobe
- Aroma-Wellnessmassage gegen Aufpreis

Pünderich

Hotel.Restaurant `Zur Marienburg`
Hauptstraße 32, 56862 Pünderich
Tel.: 06542-181440
E-Mail: info@zur-marienburg.de
Web: www.zur-marienburg.de



Betriebsferien: 21. - 27.12.2026
und 02.01. - 01.02.2027

Entspannen, abschalten und durchatmen in unserem **`Private Marienburg Spa`**

Ob Außensauna, Whirlwanne mit Blick auf die Weinberge oder Kuschelecke. Hier wird ERHOLUNG groß geschrieben. Genießt entspannte Stunden mit dem Partner oder der besten Freundin.

Unser `Private Marienburg Spa` bietet Platz für bis zu 4 Personen in absoluter Privatsphäre. Damit Ihr es Euch so richtig gut gehen lassen könnt, haben wir unseren `Private Marienburg Spa` mit vielen tollen Highlights eingerichtet.

Ab 3 Stunden buchbar.

Buchbar von November bis April!

Wellness

Senheim-Senhals

Hotel Halfenstube & Villa Spa 1894
Moselweinstr. 30/31, 56820 Senheim-Senhals
Tel.: 02673/4579
E-Mail: info@halfenstube.de
Web: www.halfenstube.de

Veranstaltungen im Veranstaltungskalender.

Betriebsferien: 20. - 27.12.2026

Wellness Villa SPA:
- Saunalandschaft & Ruheräume
- Beheizter Außenpool 5 x 20 m
- Verschiedene Angebote rund um Spa, Kosmetik und Massage

Yogaraum & Retreats

Basenfasten nach Wacker Methode


© Hotel Halfenstube & Villa Spa 1894


© Hotel Halfenstube & Villa Spa 1894


© Hotel Halfenstube & Villa Spa 1894

Wellness

Treis-Karden

Ferienhaus Ilona
Im Fronhof 3, 56253 Treis-Karden
Tel.: 02672-2617
E-Mail: Stefan@muentnich.de
Web: www.traumferienwohnungen.de

Unser Ferienhaus ist mit einer Sauna ausgestattet, die Benutzung ist im Mietpreis inklusive.

MV RÖMERVILLA
Römerstr. 51, 56253 Treis-Karden
Tel.: 02672 68 199
E-Mail: mvroemervilla@gmx.de
Web: www.mvroemervilla.de


© MV Römervilla

Schloß-Hotel-Petry OHG
St. Castor-Straße 80, 56253 Treis-Karden
Tel.: 02672 9340
E-Mail: info@schloss-hotel-petry.de
Web: www.schloss-hotel-petry.de

Betriebsferien: 11.01. - 04.02.2027


© Schloß-Hotel-Petry


© Schloß-Hotel-Petry

SPA-Bereich & Anwendungen

SPA-Bereich: täglich 10 bis 18 Uhr oder nach Vereinbarung

Finnische Sauna, Softsauna, Dampfbad, Eisbrunnen, Wärmebänke mit Fußbädern, Infrarotkabine, Ruheraum.

Anwendungen: nach Vereinbarung

Massagen, Kosmetik, Fußpflege, Bäder

Wellness

Valwig

Restaurant Fisch-Fritz
Moselweinstr. 16, 56812 Valwig
Tel.: 0151 42651301
E-Mail: info@hotel-fritz.de
Web: www.Hotel-Fritz.de

Unser frisch gestalteter Wellnessbereich lädt Sie ein, Körper und Geist zur Ruhe kommen zu lassen. Entspannen Sie in der modernen Sauna oder Dampfbad und genießen Sie die wohltuende Wärme, die Verspannungen löst, den Kreislauf anregt und das Immunsystem stärkt.

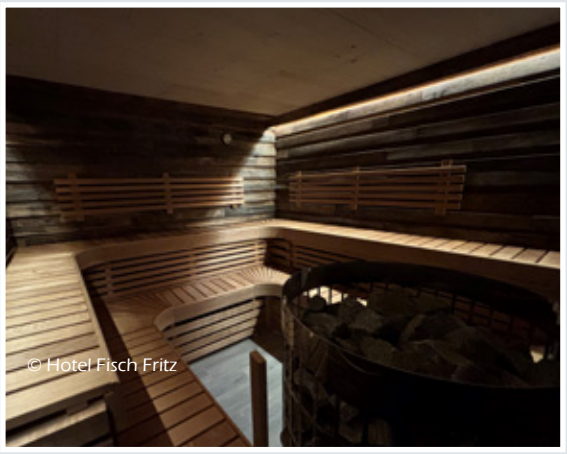



Gesundheit

Diabetes- und Ernährungsberatung

„Essen mit Freude“
Frau Dagmar Reis, Diabetesberaterin DDG
Ernährungstherapeutin
Tel: 02674 9139815
Mobil: 0151 12397361
Web: www.essen-mit-freude.de

Termine nach Absprache.

Diabetes- und Ernährungspfad
Gecoachtes Erleben im Park

Offene Sprechstunde
Mit Fragen rund um die Ernährung

Meditative Trinkübungen
Mit Informationen über Wasser und Glaubersalzwasser in Bad Bertrich



© K.-P. Kappest / Natur- und Geopark GmbH

Gesundheit

Thermenerlebnis „GesundLand Tag“

Bad Bertrich.

Freuen Sie sich auf ein entspannendes Ambiente, das ganz dem Wohlbefinden und der Gesundheit gewidmet ist. Tauchen Sie ein in Deutschlands einzige Glaubersalztherme, die Sie mit 32°C Naturwärme und einer Fülle an Mineralstoffen verwöhnt.

Vulkaneifel Therme Bad Bertrich
Clara-Viebig-Str. 3 - 7, 56864 Bad Bertrich
Tel.: 02674 913070
E-Mail: info@vulkaneifeltherme.de
Web: www.vulkaneifeltherme.de

Buchbar täglich (Terminvereinbarung bis 4 Tage vor Behandlungstermin).

Dieses Angebot können Sie ohne Übernachtung buchen oder Ihr Hotel für den Aufenthalt selbst wählen.

Inklusiv-Leistungen:

- 1 Tageskarte Therme & Sauna
- 1 Vulkan-Natur-Fango-Seifenschaumbürstung (30 Min. inkl. Nachruhe)

Preis pro Person: 69,- EUR

Handtücher und Bademäntel gegen Leihgebühr erhältlich.

Venenpfad

Bad Bertrich.

Im Landschaftstherapeutischen Park Römerkessel. Ganzjährig zugänglich.

Wassergymnastik - Vulkaneifel Therme

Vulkaneifel Therme Bad Bertrich

Clara-Viebig-Str. 3 - 7, 56864 Bad Bertrich
Tel.: 02674 913070
E-Mail: info@vulkaneifeltherme.de
Web: www.vulkaneifeltherme.de

Im Eintrittspreis der Therme enthalten.

Mo. - Fr. 09:30 Uhr 13:30 Uhr
Sa. 09:30 Uhr

Nicht an Sonn- und Feiertagen.



Gesundheit

Fitness-Trail & Fitness-Hotspot Cochem

Fitness-Trail



Der erste Fitness-Trail in Rheinland-Pfalz befindet sich im Stadtwald auf der Höhe über Cond und hat eine Gesamtlänge von 1.200 m. Entlang der gekennzeichneten Lauftrecke befinden sich drei Stationen für Übungen mit dem eigenen Körpergewicht:
1x Boden, 1x tiefe Barrenstange in doppelter Ausführung, 1x Parallelbarren in doppelter Ausführung)

Der Trail ist für 5 Runden ausgelegt, sodass insgesamt 6.000 m und 15 verschiedene Übungen absolviert werden können. Der Schwierigkeitsgrad der Übungen nimmt mit jeder Runde zu. An den Stationen sind Anleitungstafeln vorhanden. Der Lauftreff des TV Cochem bietet vor Ort angeleitete Trainingsstunden an.

Fitness-Hotspot



Der Fitness-HotSpot befindet sich direkt angegliedert an Station 1 des Fitness-Trail. Er ist hochwertig ausgestattet und bietet ausreichend Platz auch für größere Trainingsgruppen. Ausstattung:
3x Klimmzugstangen, 1x Hangelleiter, 1x Sprossenwand, 1x Schrägbank, 1x Parallelbarren, 1x zweistufige Sprungplattform mit zusätzlichen Hand- und Fußbügeln als Erweiterung für diverse Core-Übungen, 2x Halterungen für Battle Rope

Zusätzlich sind Anleitungstafeln für drei verschiedene Zirkeltrainingsprogramme vorhanden.

Adresse: Wanderparkplatz Conder Höhe, 56812 Cochem





Veranstaltungen

Veranstaltungen

Veranstaltungskalender

Veranstaltungen im Kreis Cochem-Zell

Im Landkreis Cochem-Zell ist auch im Winter immer etwas geboten. Kulturelle Veranstaltungen, geführte Wanderungen, kulinarische Highlights und nicht zuletzt die Weihnachtsmärkte in der Region lassen einen Besuch in der Eifel, im Hunsrück oder an der Mosel garantiert nicht langweilig werden.

Damit Sie den Überblick behalten, haben wir auf der Webseite des Tourismusclusters alle Veranstaltungen in unseren vier Verbandsgemeinden und im näheren Umkreis in einem einheitlichen Kalender für Sie zusammengefasst.


© Ferienland Cochem

Den Online-Kalender mit allen Veranstaltungen finden Sie auf unserer Webseite unter:

▶ **www.tourismuscluster-emh.de/wintersaison/winterkalender**


© I. Faust

Veranstaltungen

Veranstaltungsorte

Neben einzelnen Veranstaltungen unterschiedlicher Anbieter finden in den größeren Eventlocations im Landkreis Cochem-Zell regelmäßig spannende und unterhaltsame Veranstaltungen statt. Werft einen Blick in unseren zuvor verlinkten Veranstaltungskalender oder informiert euch auf der Webseite der jeweiligen Location.

Kulturbühne „Altes Wasserwerk“

Von November bis März finden auf unserer Kulturbühne „Altes Wasserwerk“ in Kaisersesch (Auf der Wacht 9) Konzerte, Lesungen, Liederabende und Theateraufführungen statt.

Unser gemeinnütziger Verein widmet sich seit 2009 der Förderung und Pflege von Kunst und Kultur im Eifelstädtchen Kaisersesch und der Region im Landkreis Cochem-Zell.

TheaterKultur Kaisersesch e.V.
Masburger Str. 1c, 56759 Kaisersesch
Tel.: 02653 282709
E-Mail: info@theater-kaisersesch.de
Web: www.theater-kaisersesch.de

KulturRaum Bad Bertrich

Der KulturRaum Bad Bertrich verbindet Natur mit Architektur, Historik mit Moderne und Kultur mit Eleganz auf außergewöhnliche Weise.

Das besondere Flair dieses Veranstaltungszentrums bietet den idealen Rahmen für unvergessliche Hochzeitsfeiern, große Familienfeste, erfolgreiche Tagungen sowie Konzerte, die lange in Erinnerung bleiben. Der Veranstaltungskalender hält von Kabarett über Konzerte und Ausstellungen bis hin zu Musicals für jeden Geschmack unterhaltsame Erlebnisse bereit.

GesundLand Tourist Information
Kurfürstenstr. 32, 56864 Bad Bertrich
Tel.: 02674 932 222
E-Mail: kulturraum@gesundland-vulkaneifel.de
Web: www.kulturraum-badbertrich.de


© GesunsLand Vulkaneifel/Nieder

Musikschmiede Kail / Café zur Tanke

In der Musikschmiede in Kail finden regelmäßig musikalische Events, Workshops oder Vorträge statt. Informiert euch auf der Webseite über aktuelle Veranstaltungen und Angebote.

Musikschmiede Kail
Hauptstr. 10, 56829 Kail
Tel.: 02672 914540
E-Mail: info@musikschmiede-kail.de
Web: www.musikschmiede-kail.de



Veranstaltungsorte

MUH-Theater, Kliding


© MUH-Theater

Das MUH-Theater in Kliding ist das kleinste Theater von Rheinland-Pfalz und wurde 2022 mit dem ersten Kulturpreis des Landkreises Cochem-Zell ausgezeichnet.

Es befindet sich in dem ehemaligen Kuhstall eines alten Bauernhauses, der von den Eigentümern und Theatermachern Angelika Dormeyer und Arwed Werner originell und mit Liebe zur Nostalgie saniert und gestaltet wurde.

Seit 13 Jahren erleben die Besucher in diesem „Gesamtkunstwerk" leidenschaftliche, professionelle Unterhaltung dargeboten von dem engagierten Künstlerehepaar.

Veranstaltung zum Holocaustgedenken im Januar.
Uraufführung
„Alma in Auschwitz"
Kammerspiel von und mit Angelika Dormeyer
10.1.2027 17 Uhr im MUH-Theater Kliding

Eine (fiktive) Zeitzeugin die das Konzentrationslager Auschwitz überlebt hat, erzählt über ihre Jugend, die geprägt war von Not, Gewalt, Verzweifelung, Entwürdigung und Tod.
Ein Kammerspiel das bewegt, erschüttert, berührt.
(Auch für Jugendliche ab 15 Jahren geeignet für die ist der Eintritt frei)

Reservierung unbedingt notwendig:

„MUH" Miniaturtheater und Atelier
Arwed-Lothar Werner
Sommeter Weg 1, 56825 Kliding

Tel.: 02677-951444
E-Mail: muh-theater-atelier-kliding@gmx.de
Web: www.muh-theater.de



Veranstaltungen

Veranstaltungsorte

Kulturzentrum Kapuzinerkloster Cochem

Hoch über der Mosel vereint das historische Kapuzinerkloster Geschichte, Kultrur und Inspiration. Ob Konzerte, Ausstellungen oder Lesungen, hier wid jede Veranstaltung zum Erlebnis.
Auch für Hochzeiten, Feiern oder Tagungen bietet das Kloster eine einzigartige Kulisse - romantisch, stilvoll und unvergesslich.

Kulturzentrum Kapuzinerkloster Cochem
Klosterberg 5, 56812 Cochem
Tel.: 02671 609-40
E-Mail: info@kulturzentrum-kapuzinerkloster.de
Web: www.kulturzentrum-kapuzinerkloster.de


© Kulturzentrum Kapuzinerkloster


© Kulturzentrum Kapuzinerkloster

Mike's Mosel Lodge

St.-Castor-Straße 49, 56253 Treis-Karden
Tel.: 02672 9579973
E-Mail: info@mikes-mosel-lodge.de
Web: www.mikes-mosel-lodge.de

Veranstaltungsflyer 2026/2027
Täglich geöffnet von 12 - 22 Uhr (bei Veranstaltungen auch länger).
Vielfältiges Veranstaltungsprogramm von November bis März. Alle Infos auf der Webseite.

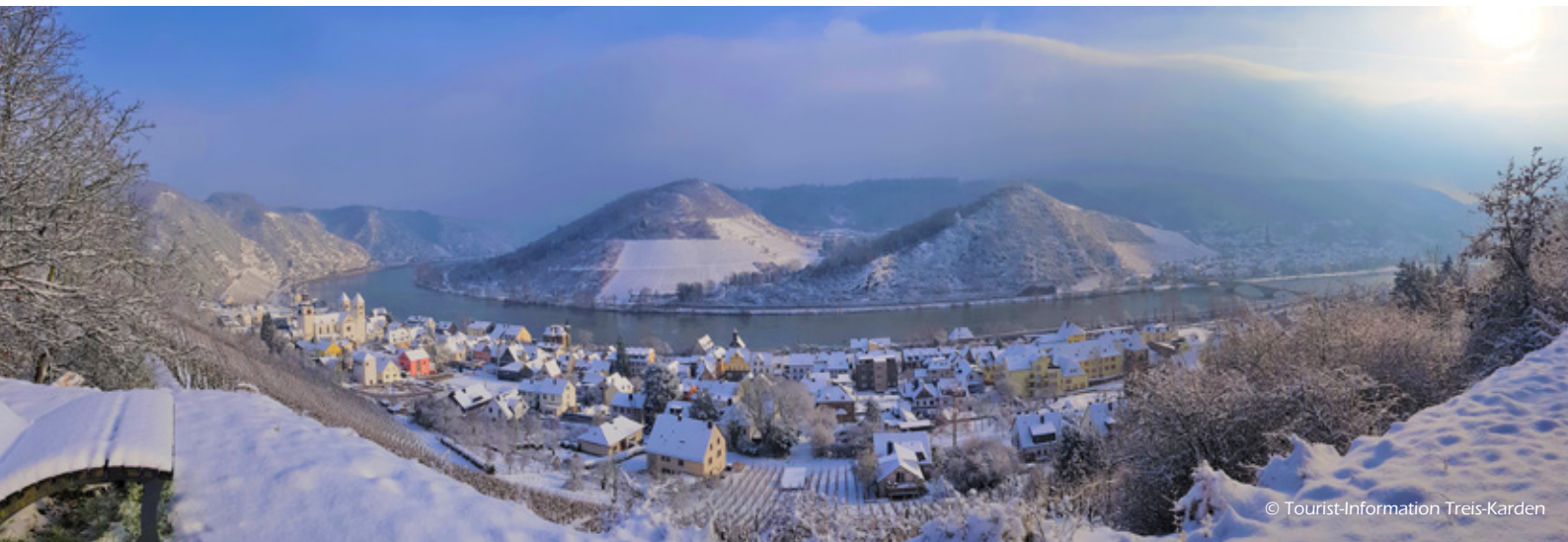
© Tourist-Information Treis-Karden

Veranstaltungen

Wenn die Mosel rosarot erblüht
Blütenerlebnisse rund um den MoselWeinbergPfirsich
vom Mitte März bis April 2027

Im Frühjahr verwandeln sich die steilen Hänge des Moseltals in ein Meer aus zarten Rosa- und Pinktönen: Die Blütezeit des Roten MoselWeinbergPfirsichs ist nicht nur ein optisches Highlight, sondern auch ein besonderer Anziehungspunkt für Natur-, Genuss- und Kulturliebhaber.

Von **Mitte März bis April 2027** lädt die Regionalinitiative „Faszination Mosel" dazu ein, die Pfirsichblüte in ihrer ganzen Vielfalt zu erleben. Geführte oder individuelle Wanderungen durch blühende Steillagen, Verkostungen von Pfirsichspezialitäten und weitere Veranstaltungen verbinden das besondere Naturerlebnis mit dem Genuss der Moselregion. Passend zum Themenjahr „Mosel Genuss" zeigt sich dabei, wie eng Landschaft, regionale Produkte und kulinarische Erlebnisse an der Mosel miteinander verbunden sind. Die Hotspots der Blütezeit liegen insbesondere im Moselkrampen zwischen Cochem und Reil – hier befindet sich ein Großteil aller Weinbergpfirsichbäume der gesamten Mosel. Zu den bekannten Pfirsichgemeinden zählen Ediger-Eller, Bremm, Neef, Dieblich, Ernst, Briedern, Mesenich und Senheim. Insgesamt ist von etwa 10.000 Bäumen im Moseltal auszugehen – eine beeindruckende Zahl, basierend auf einer Kartierung von Dr. Marcus Mogk.


© Chris Marmann


© RI Faszination Mosel

Die konkreten Veranstaltungen und Angebote rund um die Pfirsichblüte werden Anfang 2027 unter https://www.faszinationmosel.info/bluete-des-moselweinbergpfirsich/ veröffentlicht.

Wer die Mosel in Blüte erleben möchte, sollte daher den Zeitraum von Mitte März bis in den April im Blick behalten. Wann sich die ersten Knospen öffnen und wo die Blüte bereits in voller Pracht steht, hängt jedes Jahr von der Witterung ab.
Mit dem Pfirsich-Blüten-Barometer können Gäste den aktuellen Stand der Blüte verfolgen und ihre Tour passend planen: https://www.mosel-weinbergpfirsich.de/aktuelles-details/items/pfirsichblueten-barometer.html





Weihnachtsmärkte

Weihnachtsmärkte

Cochem

Weihnachtsmarkt Cochem
von 27.11. bis 21.12.2026 täglich geöffnet (nur am Totensonntag, 23.11., geschlossen)

Mo-Do: 11 - 19 Uhr, Fr + Sa: 11-21 Uhr, So: 11-19 Uhr

Zwar ist Cochem mit seinen historischen Fachwerkhäusern und der majestätischen Reichsburg das ganze Jahr über ein Hingucker, aber in der Weihnachtszeit lassen seine Bürgerinnen und Bürger nichts unversucht, ihr Städtchen in ein stimmungsvolles Wintermärchen zu verzaubern. Dafür sorgt unter anderem die stimmungsvolle Beleuchtung, etwa entlang der Moselpromenade im Bereich des Marktgeschehens. Sie sind nicht nur für Kinder magische Anziehungspunkte, sondern auch für die Erwachsenen, um sich mit einer Tasse rotem oder weissem Glühwein – letzterer ist eine Spezialität an der Mosel – aufzuwärmen.



Laternenführung durch die Reichsburg:
20.-22.11., 27.- 29.11., 04.12., 11.12., 18. - 23.12.2026

Cochemer Adventszauber auf der Reichsburg:
05.12. + 06.12.2026, 11 - 18 Uhr

Burgweihnacht auf der Reichsburg:
12.12. + 13.12.2026, 12 - 18 Uhr

Anmeldungen zu den Veranstaltungen sind erforderlich. Weitere Infos auf den Webseiten

Ellenz-Poltersdorf

Winter Village
Ein Wintertraum an der Mosel
21.11. 2026 bis 06.01.2027



Mosel Village Resort
Moselweinstr. 1
56821 Ellenz-Poltersdorf
Tel. 02673 9310

Hier finden Sie das Programm:



- Grillabend & Live-Musik
- Glühwein- & Afterwork- Party
- Village Wintermarkt
- Winter Village-Sunday

Weitere Programm-Infos unter
www.moselstern.de/winter-village/

Weihnachtsmärkte

Alf

Weihnachtsmarkt Alf/ Mosel
12.12. & 13.12.2026
Samstag 15 - 21 Uhr | Sonntag 12 - 18 Uhr



Deko- und Geschenkartikel, Selbstgestricktes, Holzschnitzereien, Walnuss-Pesto, Essig, Likör etc., Honig, Yoga-Zubehör, Geschenkideen für den Vierbeiner, Thailändische Spezialitäten, Pommesvariationen & Bratwurst, Crêpes, Kaffee, Glühwein, Glühviez, Eierpunsch, Bier u.v.m.

Ediger-Eller

Ellerer Wein & Winter Pläsier
am Sa. 05.12. & So. 06.12.2026

Facebook-Seite TI Ediger-Eller



Die weihnachtlich geschmückten Höfe und Straßen in Eller laden zum Verweilen ein. Genießt das kulinarische Angebot und freut euch auf ein abwechslungsreiches Programm und die Vielfalt der Aussteller mit weihnachtlichen Geschenkideen.

Weitere Infos im Flyer und auf der Facebook-Seite.

Kloster Ebernach



Ebernacher Winzerweihnacht
vom 27.11.2026-29.11.2026,

Jagdlicher Abend am 27.11. 2026 und
gemütliche unplugged Weihnachtsstimmung am 28.11.2026

Das Weingut Kloster Ebernach lädt in den gemütlichen Innenhof des Klosters ein. Zwischen Reben und festlicher Beleuchtung erwarten Sie handwerkliche Arbeiten, passende Geschenkideen, leckere Speisen und ausgewählte Weine aus dem Familienweingut – natürlich auch als weißer und roter Winzerglühwein. Untermalt wird das Ganze am späten Samstagnachmittag mit Livemusik, die für die passende Weihnachtsstimmung sorgt.

Weingut Kloster Ebernach, Sehler Anlagen 36, 56812 Cochem, Tel.: 02671 2324255
E-Mail: info@weingut-ebernach.de, Web: www.weingut-ebernach.de

Weihnachtsmärkte

Kaisersesch

Weihnachtsmarkt Kaisersesch
am 28. & 29.11.
Samstag, ab 17:30 Uhr und Sonntag ab 11:30 Uhr



stimmungsvoller Weihnachtsmarkt, weihnachtliche Stände geöffnet, Essensstände, Duo „aber hallo“, Mühlensäger, Blasmusik, der Nikolaus kommt ....

Leienkaul

Weihnachtszauber in Leienkaul – gemeinsam feiern und Gutes tun
am Sa. 05.12. 2026 ab 15:00 Uhr



Der beliebte Leienkauler Weihnachtsmarkt feiert sein 10-jähriges Jubiläum! Highlights: Besondere Jubiläums-Attraktionen, weihnachtliche Köstlichkeiten, Kinderanimation & Unterhaltung.
Party: ab 21:00 Uhr After-Weihnachtsmarkt-Party mit Livemusik in der gemütlichen Skihütte.
Der Reinerlös kommt gemeinnützigen Zwecken zugute. Wir freuen uns auf Sie!

Neef

„Neef glüht“
Glühweinfest und Weihnachtsmarkt
vom 04. - 06.12.2026



Wir laden alle Neefer Bürger, deren Freunde und Bekannte, sowie alle Gäste ganz herzlich ein, unser neugestaltetes Glühweinfest mit Weihnachtsmarkt in den Kellern und Höfen von Neef zu besuchen.

Schlendern Sie durch die Straßen und Gassen von Neef, besuchen Sie die Kunsthandwerkerstände und genießen Sie selbst zubereitete Speisen, Glühweine und vieles mehr. Erleben Sie den Zauber der Weihnachtszeit auf eine ganz besondere Art. Wir freuen uns sehr auf Ihren Besuch!

Weihnachtsmärkte

Pünderich



WinterWunderland
Hotel.Restaurant `Zur Marienburg`
Hauptstraße 32, 56862 Pünderich
Tel.: 06542-181440
E-Mail: info@zur-marienburg.de
Web: www.zur-marienburg.de

Betriebsferien: 21. - 27.12.2026 & 02.01. - 01.02.2027

Ab 13. November verwandelt sich die Marienburg in Pünderich in ein gemütliches WinterWunderland.

- genussvolle Abende
- besondere Veranstaltungen
- Glühsansibar jeden Fr. + Sa. ab 18 Uhr
- Dinner im Kerzenschein
- Adventskranzbinden

Alle Genuss-, Erlebnis- und Veranstaltungsangebote finden Sie hier.

Treis-Karden



Weihnachtsmarkt in Karden
am Sa. 28. & So. 29.11.2026

Durch das Lichtermeer der schönen Weihnachtsbeleuchtung verwandelt sich der Lindenplatz in Karden vor der bekannten Stiftskirche St. Castor an dem Wochenende 28. & 29.11.2026 in eine schöne Kulisse für den Weihnachtsmarkt. Neben den kulinarischen Köstlichkeiten, finden Sie auch Stände mit verschiedenen Geschenkideen. So kommen Sie garantiert am ersten Adventswochenende schon in Weihnachtsstimmung.

Weihnachtsmärkte

Zell (Mosel)

Adventszauber im Haus „Till E“
ab dem 20./21.11. an allen vier Adventswochenenden
Fr. 17-21 Uhr, Sa. 16-21:30 Uhr, So. 16-20 Uhr



Gemütliches Beisammensein und weihnachtliche Klänge an allen Wochenenden. Wo sonst Tische und Bänke stehen, verwandelt sich der Garten vom Haus „Till E“ in Zell in einen kleinen Weihnachtsmarkt mit Glühwein und allerlei schönen Dingen von lokalen Anbietern.

Haus „Till E“, Schloßstraße 10, 56856 Zell (Mosel)

Adventsmarkt in der Stadt Zell
am 28.11.2026, 13:00 – 19:00 Uhr





Am **Samstag 28.11.25** startet die Stadt Zell (Mosel) mit einem Adventsmarkt und dem wunderschönen Märchenumzug des Zeller Gewerbevereins in die Weihnachtszeit. Der beliebte Märchenumzug führt durch die weihnachtlich geschmückte Altstadt von Zell. Los geht´s um 17:30 Uhr. Bunte und wunderschön beleuchteten Gruppen und Wagen zaubern eine tolle Atmosphäre und entführen die Besucher in die Welt der Märchen und Fantasy.

Zusätzlich zum Umzug am Abend, lädt der Adventsmarkt zum Bummeln und Stöbern ein. Der kleine und feine Adventsmarkt bietet Kunsthandwerk, Deko und handgefertigte Waren sowie Weihnachts- und Geschenkartikel.



Weihnachtsmärkte

... in der Umgebung

Bernkastel-Kues

Weihnachtsmarkt Bernkastel-Kues
vom 20.11. bis 20.12.2026 täglich geöffnet.
Web: www.weihnachtsmarkt-bernkastel-kues.de

Vom 01. bis 24. Dezember öffnen wir täglich ein Türchen am größten Adventskalender der Region an der Apotheke auf dem historischen Marktplatz.



Koblenz

Weihnachtsmarkt Koblenz
20.11.2026 bis 04.01.2027 (außer Totensonntag)
Web: www.koblenzer-weihnachtsmarkt.de

Zur Adventszeit zeigt sich die Rhein-Mosel-Stadt Koblenz auf den sieben beschaulichen Altstadtplätzen von ihrer träumerischen Seite.



Traben-Trarbach

Mosel-Wein-Nachts-Markt Traben-Trarbach
vom 20.11.2026 bis 02.01.2027, immer an den Wochenenden und an Sonderöffnungstagen.
Web: www.mosel-wein-nachts-markt.de

Der unterirdische Weihnachtsmarkt rund um die Themen „Wein, Genuss & Kultur“.



Trier

Weihnachtsmarkt Trier
vom 20.11. bis 22.12.2026 (am Totensonntag 22.11. geschlossen)
Web: www.trierer-weihnachtsmarkt.de

Der 46. Trierer Weihnachtsmarkt in der romantischen Kulisse des mittelalterlichen Hauptmarktes und vor dem imposanten Dom.





Weitere Angebote, Aktionen & Infos

Weitere Angebote

Der Wichtelwald in Forst (Eifel)

Der Wichtelwald in Forst findet vom **29. November bis zum 15. Januar** statt.

Zusätzlich erwarten Euch an den letzten beiden Advents-Wochenenden eine leckere Bewirtung in gemütlicher Atmosphäre an der Schutzhütte in Forst. Es werden frische Reibekuchen, Crêpes, Würstchen sowie leckerer Glühwein, Kakao und verschiedene Kaltgetränke serviert.

Highlight: Der Weihnachtsmann schaut persönlich vorbei!



Krippenweg Lutzerath

Vom 29.11. bis 09. Januar 2027 findet in Lutzerath wieder ein besonderes Weihnachtserlebnis statt.

Ca. 40 selbstgebaute und geschmückte Krippen über Lutzerath und den Ortsteil Driesch verteilt, laden zu einer schönen Wanderung ein.





Weitere Angebote

Die Weihnachtszeit in Ernst

Weihnachtsdorf Ernst 29.11. - 29.12.2026

An allen Adventswochenenden. Spaziergang durch das beleuchtete Adventsdorf mit seinen historischen, sowie modernen Weihnachstkrippen, verteilt durch das gesamte Weihnachtsdorf. Möglichkeit zur Einkehr beim Winzer, im Cafe oder Restaurant.


© A. Gadiot

Adventssingen mit Filla Monika & ANIMO
13.12.2026, 18 Uhr Oberernst, 19 Uhr Niederernst

LischdaLousdaDaach 28. & 29.12.2026, ab 13 Uhr

27.12.2026 Eröffnungskonzert, Kirche Ernst mit „Tromba Festiva“

Winzerhöfe, Straßen-Musik, Regionale Köstlichkeiten, Kunst-Handwerk, Marktstände, Streetfood, Straßenkünstler, Zaubershow für Kinder, Kinderevents, Kaffee- und Kuchentafel erwarten Sie!

röhrig Weihnachts-Wunderland

An allen Werktagen ab 31.10. bis Weihnachten
Mo. - Fr. 08 - 19 Uhr | Sa. 08 - 18 Uhr



© Röhrig Bauzentrum

1001 Geschenk- und Dekorationsideen
Viele spannende Aktionen und Überraschungen:

- Eröffnungs-Aktionen (31.10.)
- kulinarische Aktionen mit Teufels Küche (6.11.)
- Familien-Aktionstag mit Kinderfest (7.11.)
- röhrig-Dankeschön-Aktionswoche (7. - 14.11.)
- Katharinenmarkt-Aktionstag (14.11.)
- „Familien-Shopping“ (28.11.)
- „Weihnachts-Wunderland“ & Weihnachtsbaumverkauf
- kulinarische Highlights


© Röhrig Bauzentrum

röhrig-bauzentrum mit hagebaumarkt + Erlebnis - garten-center
Am Laach 21 - 23, 56253 Treis-Karden
Tel.: 02672 680
Web: www.roehrig-bauzentrum.de + www.roehrig-forum.de

Weitere Angebote

Coworking Spaces in Cochem-Zell

Büros - Meetings - Events - Seminare - Workation

Coworking Spaces bieten professionelle Arbeitsumgebungen und erfreuen sich zunehmender Beliebtheit. Auch in Cochem-Zell habt ihr die Möglichkeit, in modernen und professionell ausgestatteten Räumlichkeiten alleine oder gemeinsam mit anderen zu arbeiten.

Mobiles Arbeiten, Tagungen, Workshops, Team-Klausuren,... all das ist durch die neueste technische Ausstattung auch abseits eures eigentlichen Arbeitsortes möglich. So könnt ihr auch während einer „(R)AUSZEIT" in Cochem-Zell produktiv sein!





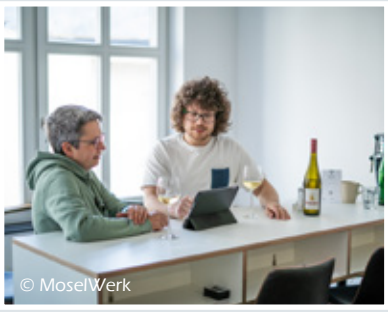



MoselWerk Coworking

Das MoselWerk ist der erste Coworking Space im Kreis und befindet sich in einem historischen Gebäude im Ortskern von Ediger-Eller.

Adresse: Hochstraße 24, 56814 Ediger-Eller
Tel.: 0151 19609925
Mail: hallo@moselwerk-coworking.de
Web: www.moselwerk-coworking.de



Coworking Müden Mosel

Das Coworking Müden wurde im Jahr 2023 im Gemeindehaus, wo früher eine Bank und die Post zu finden waren, in der Ortsmitte von Müden eröffnet.

Adresse: Hauptstr. 37, 56254 Müden
Tel.: 0151 64028045
Mail: info@coworking-mueden-mosel.de
Web: www.coworking-mueden-mosel.de

Weitere Angebote

PIA-App - Ferienland Cochem

Ihre Urlaubs- und Freizeit-App

PIA bietet Einheimischen, Tages- und Urlaubsgästen individualisierte Informationen, Angebote und Tipps genau auf die jeweiligen Bedürfnisse zugeschnitten. Mit der Urlaubsbegleiterin sind alle Infos rund um die Uhr abrufbar. Ohne Kosten und ohne Download ist die Web App geräteunabhängig und kann am Desktop, Tablet und Smartphone genutzt werden, um zu entdecken, planen und Vorfreude zu genießen. Sie erhalten Infos zu folgenden Themen:

- Veranstaltungen
- Essen & Trinken
- Routen & Touren
- Sehenswürdigkeiten
- Mobilität & Verkehr

und vieles mehr.



Mehr Infos: Tourist-Information Ferienland Cochem, Endertplatz 1, 56812 Cochem
Tel.: 02671 6004-55, Web: www.ferienland-cochem.de/de/pia

ÖPNV & Gäste-Ticket

Mit Bus & Bahn durch den Winter fahren und attraktive Vergünstigungen sichern!

Bei teilnehmenden Betrieben erhalten Sie das Gäste-Ticket und haben damit freie Fahrt mit Bus und Bahn im VRM-Gebiet. Darüber hinaus erhalten Sie mit Ihrem Gäste-Ticket attraktive Vergünstigungen bei vielen Ausflugszielen im Landkreis Cochem-Zell!

Eine Übersicht aller teilnehmenden Betriebe finden Sie hier:
www.cochem-zell.de

Hier gelangen Sie zu den Fahrplänen des VRM und der Bahn:
www.vrminfo.de | www.bahn.de



Förderung, Impressum und Quellen

Leader Projekt
Tourismuscluster Eifel | Mosel | Hunsrück

Das Projekt Tourismuscluster Eifel I Mosel I Hunsrück wird im Rahmen des Entwicklungsprogramms EULLE unter Beteiligung der Europäischen Union und des Landes Rheinland-Pfalz - vertreten durch das Ministerium für Wirtschaft, Landwirtschaft und Weinbau - gefördert.

Herausgeber:

Kreiswerke Cochem-Zell
Eigenbetrieb Wirtschaft & Innovation
Endertplatz 2, 56812 Cochem
Tel.: 02671 61689
E-Mail: tourismuscluster@cochem-zell.de
Web: www.tourismuscluster-emh.de

Bildquellen:

Das Bildmaterial wurde von den Anbietern selbst oder den Tourist-Infos eingereicht (s. Quellenangaben auf den einzelnen Bildern). Weitere Bilder stammen aus dem Bildarchiv der Kreisverwaltung Cochem-Zell oder wurden für das Projekt Tourismuscluster von Herrn Heinz Peierl zur Verfügung gestellt.



Leben & Arbeiten in #CochemZell

Im Jahr 2021 hat die Wirtschaftsförderung Cochem-Zell die Standortmarketing-Kampagne „Gerade deshalb. CochemZell" ins Leben gerufen.

Gemeinsam mit engagierten Unternehmen möchten wir die Stärken unserer Region nach außen tragen und unseren „Kurvenkreis" als attraktiven Standort - sowohl für Unternehmen als auch Privatpersonen - bewerben.

Alle Infos zur Kampagne erhalten Sie im Internet unter www.kurvenkreis.de oder auf den Social-Media-Kanälen „CochemZell".

GERADE DESHALB.
CochemZell